

**çet-san®**



**2022-2**

[www.cet-san.com.tr](http://www.cet-san.com.tr)

 ***çet-san***<sup>®</sup>

# İçindekiler

- 1 Desire Serisi W. Otomat Kutuları
- 2 Eko Dekoratif & Nemli Yer W. Otomat Kutuları
- 3 Zayıf Akım Kutuları & Sıva Altı Sac W.Otomat Kutuları
- 4 Çok Amaçlı Dağıtım Panoları & Sayaç Kutuları
- 5 Ultraviole & Renkli & Metal Kablo Bağları
- 6 Kablo Bağları
- 7 Kroşeler & Dübelller
- 8 Vidalar
- 9 Şebeke & Ups Prizler - Data & Telefon Prizleri
- 10 ÇET-SAN 1. Kalite & Eko Yapışkanlı Kablo Kanalları
- 11 Renkli Kablo Kanalları
- 12 Delikli & Balıksırtı & İçten Kapaklı Kablo Kanalları
- 13 Polikarbonat Panolar
- 14 ABS Panolar & Otomat Panoları
- 15 Menholler & Rögar kapakları
- 16 Menholler & Rögar kapakları
- 17 Sıva Üstü Termoplastik Buatlar
- 18 Sıva Üstü Buatlar & Kofra & Posta Kutusu
- 19 Telefon & TV & Bilgisayar Aksesuarları
- 20 Telefon Modül Kutuları
- 21 Tavan ve Duvar Glob Armatürler
- 22 ECO & Polikarbonat Armatürler
- 23 Dekoratif E27 Duyulu Cam Armatürler & Sokak Armatürler & Hareket Sensörleri
- 24 180° & 360° E27 Duyulu Sensörlü Armatürler & Dekoratif Ledli Cam Armatürler
- 25 Lamparra
- 26 Lamparra
- 27 Kombinasyon Kutuları ABS & Eko
- 28 ABS Kombinasyon Kutuları & Uygulanabilir Prizler
- 29 Kasa & Buatlar Halogen Free
- 30 Kasa & Buatlar
- 31 Pano Spirali & Kablo Toplama Spirali & Koruge Boru
- 32 Kangal Borular & Dirsek & Muflar
- 33 Çelik Spiral & PVC İzoleli Çelik Spiral & Kılavuz Telli
- 34 Plastik Spiral & Polietilen & PP Polypropilen Spiraller
- 35 PVC Borular & Sustalar
- 36 Kroşeler & Rakorlar & Paspayları
- 37 Klemensler
- 38 Buat Klemensleri
- 39 Dağıtım Ünitesi
- 40 Topraklama Klemensleri & Bara & Raylar
- 41 İzolatörler
- 42 Ray Klemensler
- 43 İzoleli Kablo Yüksükleri & Terminalleri
- 44 Pabuçlar & Muflar & Sıkma Penseleri
- 45 Kapı Otomatikleri - Sinyal Lambaları - Buton Kutuları
- 46 Zil Butonları & Zil Çeşitleri
- 47 Fişler & Kontrol Kalemleri & Takım Çantaları
- 48 Duylar
- 49 İkaz Uyarı Sistemleri - EXIT (Çıkış) Lambaları
- 50 İkaz Uyarı Sistemleri
- 51 Donatılabilir Priz Blokları
- 52 Döşeme Altı Buatlar & Priz Kutuları
- 53 Sıva Üstü Anahtar Grubu & Priz Grubu
- 54 Aspiratörler
- 55 Aspiratörler
- 56 Aspiratörler
- 57 Reçineli & Isı Büzüşmeli Ek Muflar
- 58 Reçineli & Isı Büzüşmeli Ek Muflar
- 59 Şeffaf Reçineli Kablo Ek Mufları
- 60 Isı ile Daralan Makaronlar
- 61 Kauçuk Fiş & Prizler & Seyyar El Lambaları
- 62 CEE Norm Fiş & Prizler & Makaralar
- 63 Kauçuk Fiş & Prizler
- 64 Yassı Fiş Prizler & CEE Norm Fiş Prizler
- 65 CEE Norm Fiş - Prizler & Alüminyum Buatlar & Buton Kutuları
- 66 CEE Norm Fiş - Prizler & Alüminyum Buatlar & Buton Kutuları
- 67 Kablo Makaraları & El Lambaları
- 68 Yeni Ürünlerimiz

Desire Serisi W.Otomat Kutuları - KLEMENSLİ



| KOD      | CİNSİ                            | KOLİ | FİYAT  |
|----------|----------------------------------|------|--------|
| WK.05021 | 2'li W. Otomat Kutusu Sıva Üstü  | 90   | 32,00  |
| WK.05022 | 2'li W. Otomat Kutusu Sıva Altı  | 90   | 32,00  |
| WK.05041 | 4'lü W. Otomat Kutusu Sıva Üstü  | 24   | 51,70  |
| WK.05042 | 4'lü W. Otomat Kutusu Sıva Altı  | 24   | 51,70  |
| WK.05061 | 6'li W. Otomat Kutusu Sıva Üstü  | 36   | 65,00  |
| WK.05062 | 6'li W. Otomat Kutusu Sıva Altı  | 36   | 65,00  |
| WK.05091 | 9'lu W. Otomat Kutusu Sıva Üstü  | 24   | 88,00  |
| WK.05092 | 9'lu W. Otomat Kutusu Sıva Altı  | 24   | 88,00  |
| WK.05121 | 12'li W. Otomat Kutusu Sıva Üstü | 16   | 107,00 |
| WK.05122 | 12'li W. Otomat Kutusu Sıva Altı | 16   | 107,00 |
| WK.05161 | 16'li W. Otomat Kutusu Sıva Üstü | 10   | 136,00 |
| WK.05162 | 16'li W. Otomat Kutusu Sıva Altı | 10   | 136,00 |
| WK.05181 | 18'li W. Otomat Kutusu Sıva Üstü | 10   | 145,00 |
| WK.05182 | 18'li W. Otomat Kutusu Sıva Altı | 10   | 145,00 |
| WK.05241 | 24'lü W. Otomat Kutusu Sıva Üstü | 10   | 189,00 |
| WK.05242 | 24'lü W. Otomat Kutusu Sıva Altı | 10   | 189,00 |
| WK.05361 | 36'li W. Otomat Kutusu Sıva Üstü | 10   | 235,00 |
| WK.05362 | 36'li W. Otomat Kutusu Sıva Altı | 10   | 235,00 |



WK.05021



WK.05062



WK.05091



WK.05122



WK.05161



WK.05362

## Dekoratif W. Otomat Kutuları - KLEMENSLİ

## EKO

| KOD     | cinsi                                 | KOLİ | FİYAT  |
|---------|---------------------------------------|------|--------|
| WK.0508 | 6'lı W. Otomat Kutusu S.Ü.            | 24   | 57,60  |
| WK.0521 | 6'lı W. Otomat Kutusu S.A.            | 24   | 57,60  |
| WK.0509 | 9'lu W. Otomat Kutusu S.Ü.            | 30   | 77,00  |
| WK.0510 | 9'lu W. Otomat Kutusu S.A.            | 30   | 77,00  |
| WK.0511 | 12'li W. Otomat Kutusu S.Ü.           | 24   | 88,00  |
| WK.0512 | 12'li W. Otomat Kutusu S.A.           | 24   | 88,00  |
| WK.0526 | 14'lü W. Otomat Kutusu S.Ü.           | 10   | 107,00 |
| WK.0527 | 14'lü W. Otomat Kutusu S.A.           | 10   | 107,00 |
| WK.0513 | 16'lı W. Otomat Kutusu S.Ü.           | 20   | 122,00 |
| WK.0514 | 16'lı W. Otomat Kutusu S.A.           | 20   | 122,00 |
| WK.0515 | 24'lü W. Otomat Kutusu S.Ü.           | 10   | 158,00 |
| WK.0516 | 24'lü W. Otomat Kutusu S.A.           | 10   | 158,00 |
| WK.0547 | 24'lü W. Otomat Kutusu S.A. Düz Kapak | 10   | 156,00 |
| WK.0522 | 36'lı W. Otomat Kutusu S.Ü.           | 10   | 219,00 |
| WK.0523 | 36'lı W. Otomat Kutusu S.A.           | 10   | 219,00 |
| WK.0556 | 45'li W. Otomat Kutusu (IP 54)        | 5    | 506,00 |



WK.0508



WK.0510



WK.0515



WK.0523

## Lüks W. Otomat Kutuları

| KOD     | cinsi                            | KUTU | KOLİ | FİYAT |
|---------|----------------------------------|------|------|-------|
| WK.0544 | 1'li Lüks W. Otomat Kutusu       | 20   | 300  | 8,10  |
| WK.0598 | 1-2'li Lüks W. Otomat Kutusu     | 10   | 150  | 9,40  |
| WK.0599 | 3-4'lü Lüks W. Otomat Kutusu     | 10   | 150  | 12,50 |
| WK.0506 | 4-8'li Lüks W. Otomat Kutusu     | 5    | 60   | 14,50 |
| WK.0519 | 1-2'li W. Otomat Kutusu Müh. ABS | 10   | 150  | 12,40 |
| WK.0520 | 3-4'lü W. Otomat Kutusu Müh. ABS | 10   | 150  | 14,80 |
| WK.0500 | 2-5'li W. Otomat Kutusu S.Ü.     | 1    | 60   | 47,50 |
| WK.0507 | W.Otomat Örtme Parçası           | 100  | -    | 5,60  |



WK.0544



WK.0598



WK.0519



WK.0500



WK.0507

## Nemli Yer W. Otomat Kutuları - KLEMENSLİ

| KOD     | cinsi                         | KOLİ | FİYAT  |
|---------|-------------------------------|------|--------|
| WK.0570 | 5'li W.Otomat Kutusu (IP 54)  | 30   | 90,00  |
| WK.0580 | 9'lu W.Otomat Kutusu (IP 54)  | 12   | 114,00 |
| WK.0590 | 12'li W.Otomat Kutusu (IP 54) | 10   | 146,00 |
| WK.0556 | 45'li W.Otomat Kutusu (IP 54) | 5    | 506,00 |



WK.0556



WK.0580



### 32 W.Otomat Kapasiteli + Zayıf Akım Kutusu



#### WKZH.032

- \* 1,2 mm Sac Tabanlı ,
- \* H.Free Plastik Gövdeli

Ölçü : 405 x 570 x 120 mm  
Kutu Adedi : 1  
Koli Adedi : 2

Fiyat : 720.00 TL



### 48 W.Otomat Kapasiteli + Zayıf Akım Kutusu



#### WKZH.048

- \* 1,2 mm Sac Tabanlı ,
- \* H.Free Plastik Gövdeli

Ölçü : 405 x 900 x 125 mm  
Kutu Adedi : 1  
Koli Adedi : 2

Fiyat : 1.020,00 TL



#### WKZH.032-1

- \* 1,2 mm Sac Tabanlı ,
- \* H.Free Plastik Gövdeli

Ölçü : 405 x 570 x 120 mm  
Kutu Adedi : 1  
Koli Adedi : 2

Fiyat : 748.00 TL



#### WKZH.048-1

- \* 1,2 mm Sac Tabanlı ,
- \* H.Free Plastik Gövdeli

Ölçü : 405 x 900 x 125 mm  
Kutu Adedi : 1  
Koli Adedi : 2

Fiyat : 1.046,00 TL



### Sac W. Otomat Kutusu -KLEMENSLİ



| KOD     | cinsi                                    | KOLİ | FİYAT    |
|---------|--|------|----------|
| WK.0548 | 24'lü Sac W. Otomat Kutusu Sıva Altı H.F | 10   | 214,00   |
| WK.0549 | 36'lı Sac W. Otomat Kutusu Sıva Altı H.F | 10   | 298,00   |
| WK.0550 | 48'li Sac W. Otomat Kutusu Sıva Altı H.F | 3    | 720,00   |
| WK.0551 | 80'li Sac W. Otomat Kutusu Sıva Altı H.F | 2    | 1.020,00 |
| WK.0552 | 48'li Sac W. Otomat Kutusu Sıva Üstü H.F | 3    | 748,00   |
| WK.0553 | 80'li Sac W. Otomat Kutusu Sıva Üstü H.F | 2    | 1.046,00 |

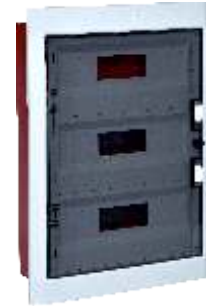

WK.0550



WK.0548



**PM.0854**

Mon. Say. Kut. 5 Sig. Kap.  
185x365x100 mm  
Koli Adedi: 15  
**256,00 TL**



**PM.0855**

Mon. Mod. Say. Kut. 9 Sig. Kap.  
215x405x115 mm  
Koli Adedi: 10  
**288,00 TL**



**PM.0857**

Mon. İkili Say. Kut. 15 Sig. Kap.  
540x350x130 mm  
Koli Adedi: 5  
**420,00 TL**



**PM.0856**

Tri. Say. Kut. 15 Sig. Kap.  
540x350x130 mm  
Koli Adedi: 5  
**420,00 TL**



**PM.0855-2**

Sac S.A. Mon. Mod. Say. Kut.  
9 Sig. Kap. 215x405x115 mm  
Koli Adedi: 10  
**311,50 TL**



Şeffaf

**PM.0854-1**

Mon. Say. Kut. 5 Sig. Kap.  
185x365x100 mm  
Koli Adedi: 15  
**273,00 TL**



Şeffaf

**PM.0855-1**

Mon. Mod. Say. Kut. 9 Sig. Kap.  
215x405x115 mm  
Koli Adedi: 10  
**310,00 TL**



Şeffaf

**PM.0857-1**

Mon İkili Say Kut 15 Sig. Kap.  
540x350x130 mm  
Koli Adedi: 5  
**448,00 TL**



Şeffaf

**PM.0856-1**

Tri. Say. Kut. 15 Sig. Kap.  
540x350x130 mm  
Koli Adedi: 5  
**448,00 TL**



**PM.0857-2**

Sac S.A. Mon İkili Say Kut  
15 Sig. Kap. 540x350x130 mm  
Koli Adedi: 5  
**476,00 TL**



**WK.0556**

45'li Nemli Yer W. Oto. Kut.  
540x350x130 mm  
Koli Adedi: 5  
**506,00 TL**



**TK.0456**

30'lu Harici Modül Kut.  
540x350x130 mm  
Koli Adedi: 5  
**568,00 TL**



**P05315**

Taban Saçlı Pano (IP65)  
540x350x130 mm  
Koli Adedi: 5  
**460,00 TL**



PM.0856 PM.0857  
WK.0556 P05315

Bu Kodlu ürünler için uygundur.



**KB.0028**

Modüler Priz Buatı  
350x110x95 mm  
Kutu Adedi: 4  
**86,00 TL**



**PM.0856-2**

Sac S.A. Tri. Say. Kut.  
15 Sig. Kap. 540x350x130 mm  
Koli Adedi: 5  
**446,00 TL**



**PM.0841**

Lüks Tri. Dij. Mek. Say. Kut.  
Koli Adedi: 10  
**162,00 TL**



**PM.0843**

Lüks Mon. Dij. Say. Kut.  
Koli Adedi: 24  
**120,00 TL**



**PM.0845**

Lüks Mek. Dij. Say. Kut. S.A  
Koli Adedi: 18  
**124,00 TL**



**PM.0850**

İst. Tipi Say. Kut. Pak. Ad. : 10  
Çuv. Ad.: 100  
**50,00 TL**



**Metal Kablo Bağları**

| KOD       | EN  | BOY | POŞET MİKTARI | KOLİ MİKTARI | MAKS. SIKMA ÇAPI (mm) | AÇILMA MUK. (kg) | FİYAT |
|-----------|-----|-----|---------------|--------------|-----------------------|------------------|-------|
| CBM.14615 |     | 150 | 100           | 8.000        | 44                    |                  | 2,52  |
| CBM.14620 |     | 200 | 100           | 6.000        | 51                    |                  | 2,85  |
| CBM.14626 |     | 260 | 100           | 5.000        | 69                    |                  | 3,13  |
| CBM.14630 | 4.6 | 300 | 100           | 5.000        | 76                    | 55               | 3,34  |
| CBM.14637 |     | 370 | 100           | 4.000        | 102                   |                  | 3,68  |
| CBM.14652 |     | 520 | 100           | 3.000        | 152                   |                  | 4,75  |
| CBM.14668 |     | 680 | 100           | 2.000        | 203                   |                  | 5,66  |
| CBM.14684 |     | 840 | 100           | 1.000        | 254                   |                  | 6,87  |
| CBM.17920 |     | 200 | 100           | 5.000        | 50                    |                  | 4,04  |
| CBM.17930 |     | 300 | 100           | 4.000        | 75                    |                  | 4,55  |
| CBM.17937 | 7.9 | 370 | 100           | 3.000        | 102                   | 120              | 5,14  |
| CBM.17952 |     | 520 | 100           | 2.000        | 152                   |                  | 6,77  |
| CBM.17968 |     | 680 | 100           | 2.000        | 203                   |                  | 8,61  |
| CBM.17984 |     | 840 | 100           | 1.000        | 224                   |                  | 9,45  |

**ULTRAVIOLE Kablo Bağları**

|            |     |     |      |        |     |    |       |
|------------|-----|-----|------|--------|-----|----|-------|
| CBUV.12510 |     | 100 | 1000 | 70.000 | 20  |    | 0,136 |
| CBUV.12515 | 2.5 | 150 | 1000 | 55.000 | 36  | 8  | 0,210 |
| CBUV.12520 |     | 200 | 1000 | 32.000 | 52  |    | 0,300 |
| CBUV.13615 |     | 150 | 100  | 30.000 | 36  |    | 0,346 |
| CBUV.13620 |     | 200 | 100  | 20.000 | 52  |    | 0,446 |
| CBUV.13625 | 3.6 | 250 | 100  | 20.000 | 68  | 18 | 0,546 |
| CBUV.13630 |     | 300 | 100  | 17.000 | 84  |    | 0,667 |
| CBUV.14820 |     | 200 | 100  | 16.000 | 50  |    | 0,640 |
| CBUV.14825 |     | 250 | 100  | 12.000 | 65  |    | 0,777 |
| CBUV.14830 | 4.8 | 300 | 100  | 11.000 | 81  | 22 | 0,945 |
| CBUV.14837 |     | 370 | 100  | 9000   | 104 |    | 1,113 |
| CBUV.14843 |     | 430 | 100  | 7.500  | 123 |    | 1,433 |
| CBUV.17630 |     | 300 | 100  | 5.000  | 76  |    | 1,869 |
| CBUV.17637 | 7.6 | 370 | 100  | 4.000  | 102 | 55 | 2,021 |
| CBUV.17643 |     | 430 | 100  | 2.500  | 110 |    | 2,373 |
| CBUV.17653 |     | 530 | 100  | 2.000  | 140 |    | 3,130 |
| CBUV.19078 | 9.0 | 780 | 100  | 2.000  | 228 | 80 | 6,772 |

**ULTRAVIOLE**

**Kablo Bağları - RENKLİ (SARI-MAVİ-KIRMIZI-YEŞİL-GRİ)**

|           |     |     |     |        |     |    |               |
|-----------|-----|-----|-----|--------|-----|----|---------------|
| CBR.12510 | 2.5 | 100 | 250 | 40.000 | 26  | 8  | Fiyat Sorunuz |
| CBR.13615 |     | 150 | 100 | 10.000 | 35  |    | Fiyat Sorunuz |
| CBR.13620 |     | 200 | 100 | 10.000 | 50  |    | Fiyat Sorunuz |
| CBR.13625 | 3.6 | 250 | 100 | 10.000 | 65  | 18 | Fiyat Sorunuz |
| CBR.13630 |     | 300 | 100 | 10.000 | 80  |    | Fiyat Sorunuz |
| CBR.13637 |     | 370 | 100 | 10.000 | 100 |    | Fiyat Sorunuz |
| CBR.14820 |     | 200 | 100 | 10.000 | 50  |    | Fiyat Sorunuz |
| CBR.14825 |     | 250 | 100 | 10.000 | 65  |    | Fiyat Sorunuz |
| CBR.14830 | 4.8 | 300 | 100 | 10.000 | 80  | 25 | Fiyat Sorunuz |
| CBR.14838 |     | 380 | 100 | 5.000  | 100 |    | Fiyat Sorunuz |
| CBR.14840 |     | 400 | 100 | 5.000  | 102 |    | Fiyat Sorunuz |





### BEYAZ KABLO BAĞLARI

| KOD      | EN  | BOY | POŞETMİKTARI | KOLİ MİKTARI | MAKS. SIKMA ÇAPI (mm) | AÇILMA MUK. (kg) | FİYAT |
|----------|-----|-----|--------------|--------------|-----------------------|------------------|-------|
| CB.02510 |     | 100 | 250          | 40.000       | 26                    |                  | 0,080 |
| CB.02515 | 2.5 | 150 | 100          | 20.000       | 35                    | 8                | 0,136 |
| CB.02520 |     | 200 | 100          | 15.000       | 50                    |                  | 0,192 |
| CB.03615 |     | 150 | 100          | 10.000       | 35                    |                  | 0,232 |
| CB.03620 |     | 200 | 100          | 10.000       | 50                    |                  | 0,304 |
| CB.03625 | 3.6 | 250 | 100          | 10.000       | 65                    | 18               | 0,356 |
| CB.03630 |     | 300 | 100          | 10.000       | 80                    |                  | 0,470 |
| CB.03637 |     | 370 | 100          | 10.000       | 100                   |                  | 0,586 |
| CB.04820 |     | 200 | 100          | 10.000       | 50                    |                  | 0,370 |
| CB.04825 |     | 250 | 100          | 10.000       | 65                    |                  | 0,480 |
| CB.04830 | 4.8 | 300 | 100          | 10.000       | 80                    | 25               | 0,588 |
| CB.04838 |     | 380 | 100          | 5.000        | 100                   |                  | 0,820 |
| CB.04840 |     | 400 | 100          | 5.000        | 102                   |                  | 0,836 |
| CB.07630 |     | 300 | 100          | 3.000        | 85                    |                  | 1,174 |
| CB.07638 | 7.6 | 380 | 100          | 2.500        | 102                   | 55               | 1,492 |
| CB.07645 |     | 450 | 100          | 3.000        | 135                   |                  | 1,676 |
| CB.07655 |     | 550 | 100          | 2.500        | 165                   |                  | 2,210 |
| CB.09075 |     | 750 | 100          | 1.000        | 235                   |                  | 3,820 |
| CB.09095 | 9.0 | 950 | 100          | 1.000        | 280                   | 80               | 4,960 |

### SİYAH KABLO BAĞLARI

|            |     |     |     |        |     |    |       |
|------------|-----|-----|-----|--------|-----|----|-------|
| CB.02510-1 |     | 100 | 250 | 40.000 | 26  |    | 0,080 |
| CB.02515-1 | 2.5 | 150 | 100 | 20.000 | 35  | 8  | 0,136 |
| CB.02520-1 |     | 200 | 100 | 15.000 | 50  |    | 0,192 |
| CB.03615-1 |     | 150 | 100 | 10.000 | 35  |    | 0,232 |
| CB.03620-1 |     | 200 | 100 | 10.000 | 50  |    | 0,304 |
| CB.03625-1 | 3.6 | 250 | 100 | 10.000 | 65  | 18 | 0,356 |
| CB.03630-1 |     | 300 | 100 | 10.000 | 80  |    | 0,470 |
| CB.03637-1 |     | 370 | 100 | 10.000 | 100 |    | 0,586 |
| CB.04820-1 |     | 200 | 100 | 10.000 | 50  |    | 0,370 |
| CB.04825-1 |     | 250 | 100 | 10.000 | 65  |    | 0,480 |
| CB.04830-1 | 4.8 | 300 | 100 | 10.000 | 80  | 25 | 0,588 |
| CB.04838-1 |     | 380 | 100 | 5.000  | 100 |    | 0,820 |
| CB.04840-1 |     | 400 | 100 | 5.000  | 102 |    | 0,836 |
| CB.07630-1 |     | 300 | 100 | 3.000  | 85  |    | 1,174 |
| CB.07638-1 | 7.6 | 380 | 100 | 2.500  | 102 | 55 | 1,492 |
| CB.07645-1 |     | 450 | 100 | 3.000  | 135 |    | 1,676 |
| CB.07655-1 |     | 550 | 100 | 2.500  | 165 |    | 2,210 |
| CB.09075-1 |     | 750 | 100 | 1.000  | 235 |    | 3,820 |
| CB.09095-1 | 9.0 | 950 | 100 | 1.000  | 280 | 80 | 4,960 |

### 8mm. Dübelli Kablo Bařlar

|         |     |     |     |       |    |    |       |
|---------|-----|-----|-----|-------|----|----|-------|
| DB.0145 |     | 150 | 100 | 4.000 | 35 |    | 0,690 |
| DB.0144 | 9.0 | 200 | 100 | 3.000 | 55 | 55 | 0,750 |

### Etiketli Kablo Bařları

|           |     |     |     |        |    |    |       |
|-----------|-----|-----|-----|--------|----|----|-------|
| CBE.12510 | 2.5 | 100 | 100 | 30.000 | 18 | 8  | 0,360 |
| CBE.14819 | 4.8 | 190 | 100 | 15.000 | 45 | 22 | 0,960 |

**Yapışkan Kroşeler**

| KOD      | CİNSİ                  | PAKET | KOLİ   | FİYAT |
|----------|------------------------|-------|--------|-------|
| CB.01919 | Yapışkan Kroşe 19 x 19 | 100   | 10.000 | 0,430 |
| CB.02828 | Yapışkan Kroşe 28 x 28 | 100   | 4.000  | 0,595 |



CB.01919



CB.02828

**Vidalı Kroşeler**

| KOD      | CİNSİ                | PAKET | KOLİ   | FİYAT |
|----------|----------------------|-------|--------|-------|
| CB.01017 | Vidalı Kroşe 10 x 17 | 250   | 25.000 | 0,266 |
| CB.01530 | Vidalı Kroşe 15 x 30 | 100   | 10.000 | 0,300 |
| CB.01723 | Vidalı Kroşe 17 x 23 | 100   | 8.000  | 0,270 |



CB.01017



CB.01530

**Kablo Bağı Dübeli ve Kroşesi**

| KOD      | CİNSİ                                | PAKET | KOLİ   | FİYAT |
|----------|--------------------------------------|-------|--------|-------|
| DB.02128 | Delikli Duvar Kroşe 7 mm.            | 100   | 10.000 | 0,256 |
| DB.0155  | Kablo Bağı Dübeli 8 mm. (Lok Kroşe)  | 100   | 5.000  | 0,376 |
| DB.0156  | Kablo Bağı Dübeli 10 mm. (Lok Kroşe) | 100   | 5.000  | 0,400 |



DB.02128



DB.0155

**Kablo Bağı Etiket Taşıyıcı**

| KOD     | CİNSİ                   | PAKET | KOLİ  | FİYAT |
|---------|-------------------------|-------|-------|-------|
| DB.2170 | 10 x 35 Etiket Taşıyıcı | 100   | 8.000 | 1,000 |
| DB.2171 | 20 x 45 Etiket Taşıyıcı | 100   | 8.000 | 1,750 |



DB.2170

**Tekli & Çiftli Kroşeler**

| KOD      | CİNSİ              | PAKET | KOLİ  | FİYAT |
|----------|--------------------|-------|-------|-------|
| DB.02144 | Tekli Kroşe 8 x 18 | 500   | 5.000 | 0,310 |
| DB.02150 | Çiftli Kroşe 20 mm | 100   | 4.000 | 0,388 |
| DB.02151 | Çiftli Kroşe 25 mm | 100   | 3.000 | 0,408 |



DB.02144



DB.02151

**Dübeller**

| KOD      | CİNSİ                              | PAKET | KOLİ   | FİYAT |
|----------|------------------------------------|-------|--------|-------|
| DB.0150  | Pls. Dübél 6 mm.                   | 1000  | 30.000 | 0,062 |
| DB.0160  | Pls. Dübél 7 mm. Köşeli            | 1000  | 20.000 | 0,068 |
| DB.0161  | Pls. Dübél 8 mm. Köşeli            | 1000  | 20.000 | 0,088 |
| DB.0162  | Pls. Dübél 10 mm.                  | 500   | 10.000 | 0,240 |
| DB.0154  | Pls. Dübél 12 mm.                  | 300   | 5.000  | 0,364 |
| DB.0146  | Çivili Kanal Dübeli                | 500   | 10.000 | 0,230 |
| DB.0148  | Çivili Kanal Dübeli - Korniş Dübél | 100   | 5.000  | 0,236 |
| DB.02142 | Del-Çak Dübél 8 mm.                | 500   | 80.000 | 0,264 |
| DB.0147  | Alçıpan Dübél                      | 250   | 5.000  | 0,286 |
| DB.0149  | Burgu Alçıpan Dübél                | 250   | 5.000  | 0,262 |
| DB.0157  | Roket(Performans) Dübeli 8 mm.     | 1000  | -      | 0,266 |
| DB.0158  | Roket(Performans) Dübeli 10 mm.    | 500   | -      | 0,474 |
| DB.1162  | Ytong(Gaz Beton) Dübeli 8mm.       | 100   | 25.000 | 1,450 |
| DB.1163  | Ytong(Gaz Beton) Dübeli 10mm.      | 100   | 25.000 | 1,500 |
| DB.1164  | Tuğla Boşluk Dübeli 8mm.           | 500   | 25.000 | 0,390 |



DB.0147



DB.0149



DB.0150



DB.0146



DB.0157



DB.02142

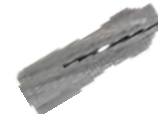

DB.1162



DB.1164

**Pano Etiketleri**

| KOD     | CİNSİ                           | PAKET | KOLİ | FİYAT |
|---------|---------------------------------|-------|------|-------|
| DB.2160 | Yapışkanlı Pano Etiketi 30 x 14 | 100   | -    | 2,400 |
| DB.2161 | Yapışkanlı Pano Etiketi 52 x 14 | 100   | -    | 3,350 |
| DB.2162 | Yapışkanlı Sinyal Pano Etiketi  | 100   | -    | 5,400 |



DB.2161



DB.2162

### Sunta Vidaları

| KOD     | CİNSİ                                | ADET | KOLİ   | FİYAT |
|---------|--------------------------------------|------|--------|-------|
| SV.4030 | 4 x 30 Sunta Vidası (1 Ad. Fiyatı)   | 500  | 10.000 | 0,273 |
| SV.4035 | 4 x 35 Sunta Vidası (1 Ad. Fiyatı)   | 500  | 10.000 | 0,308 |
| SV.4040 | 4 x 40 Sunta Vidası (1 Ad. Fiyatı)   | 500  | 8.000  | 0,345 |
| SV.4045 | 4 x 45 Sunta Vidası (1 Ad. Fiyatı)   | 500  | 8.000  | 0,400 |
| SV.4050 | 4 x 50 Sunta Vidası (1 Ad. Fiyatı)   | 500  | 7.200  | 0,480 |
| SV.4530 | 4,5 x 30 Sunta Vidası (1 Ad. Fiyatı) | 500  | 10.000 | 0,375 |
| SV.4535 | 4,5 x 35 Sunta Vidası (1 Ad. Fiyatı) | 200  | 4.000  | 0,430 |
| SV.4540 | 4,5 x 40 Sunta Vidası (1 Ad. Fiyatı) | 200  | 4.000  | 0,455 |
| SV.4545 | 4,5 x 45 Sunta Vidası (1 Ad. Fiyatı) | 200  | 4.000  | 0,510 |
| SV.4550 | 4,5 x 50 Sunta Vidası (1 Ad. Fiyatı) | 200  | 4.000  | 0,545 |
| SV.4560 | 4,5 x 60 Sunta Vidası (1 Ad. Fiyatı) | 200  | 3.200  | 0,625 |
| SV.5030 | 5 x 30 Sunta Vidası (1 Ad. Fiyatı)   | 200  | 4.000  | 0,455 |
| SV.5035 | 5 x 35 Sunta Vidası (1 Ad. Fiyatı)   | 200  | 4.000  | 0,495 |
| SV.5040 | 5 x 40 Sunta Vidası (1 Ad. Fiyatı)   | 200  | 4.000  | 0,560 |
| SV.5045 | 5 x 45 Sunta Vidası (1 Ad. Fiyatı)   | 200  | 4.000  | 0,620 |
| SV.5050 | 5 x 50 Sunta Vidası (1 Ad. Fiyatı)   | 200  | 4.000  | 0,660 |
| SV.5060 | 5 x 60 Sunta Vidası (1 Ad. Fiyatı)   | 200  | 3.200  | 0,785 |



### Piton (Kanca) Vidaları

| KOD     | CİNSİ                                   | ADET | FİYAT |
|---------|---|------|-------|
| AV.1970 | 19 x 70 Kanca Vidası (1 Ad. Fiyatı)     | 100  | 0,930 |
| AV.2080 | 20 x 80 Kanca Vidası (1 Ad. Fiyatı)     | 100  | 1,230 |
| AV.2180 | 21 x 80 Kanca Vidası (1 Ad. Fiyatı)     | 100  | 1,350 |
| AV.2110 | 21 x 100 Kanca Vidası (1 Ad. Fiyatı)    | 100  | 1,500 |
| AV.7005 | M5 Tavan Askısı (85 mm.) (1 Ad. Fiyatı) | 50   | 1,650 |



AV.7005

AV.2180

### Yıldız Başlı Ağaç Vidaları

| KOD     | CİNSİ                              | GROSA | FİYAT |
|---------|------------------------------------|-------|-------|
| AV.2020 | 20 x 20 Ağaç Vidası (Grosa Fiyatı) | 12    | 24,70 |
| AV.2025 | 20 x 25 Ağaç Vidası (Grosa Fiyatı) | 12    | 26,00 |

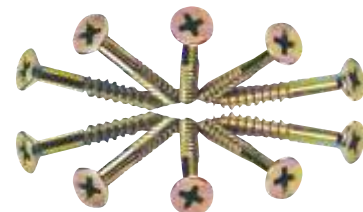

**CA.10200**

45 x 45 Topraklı Priz  
Kutu Adedi: 50  
**20,45 TL**

**CA.10200-2**

45 x 45 Topraklı Priz 2'li  
Kutu Adedi: 54  
**46,46 TL**

**CA.10200-3**

45 x 45 Topraklı Priz 3'lü  
Kutu Adedi: 36  
**59,75 TL**

**CA.10200-4**

45 x 45 Topraklı Priz 4'lü  
Kutu Adedi: 24  
**73,90 TL**

**CA.10203**

45 x 45 Topraklı UPS Priz  
Kutu Adedi: 50  
**22,15 TL**

**CA.10203-2**

45 x 45 Ups Priz 2'li  
Kutu Adedi: 54  
**53,55 TL**

**CA.10203-3**

45 x 45 Ups Priz 3'lü  
Kutu Adedi: 36  
**63,30 TL**

**CA.10203-4**

45 x 45 Ups Priz 4'lü  
Kutu Adedi: 24  
**77,90 TL**

**CA.10206**

45 x 22.5 Faceplate Tekli  
Kutu Adedi: 100  
**8,80 TL**

**CA.10207**

45 x 45 Faceplate Tekli  
Kutu Adedi: 100  
**13,35 TL**

**CA.10208**

45 x 45 Faceplate Çiftli  
Kutu Adedi: 100  
**22,50 TL**

**CA.10209**

45 x 22.5 Kör Tapa  
Kutu Adedi: 100  
**5,50 TL**

**CA.10220**

45x45 mm Üniversal Priz  
Kutu Adedi: 24  
**122,00 TL**

**CA.10210**

CAT3 RJ 11 - 12  
Keystone Jack  
Kutu Adedi: 200  
**15,40 TL**

**CA.10211**

CAT5e RJ 45 Keystone Jack  
Kutu Adedi: 100  
**15,60 TL**

**CA.10212**

CAT6 RJ 45 Keystone Jack  
Kutu Adedi: 100  
**17,00 TL**

**CA.10218**

CAT6A RJ 45  
Keystone Jack 10GB  
Kutu Adedi: 100  
**62,50 TL**

**CA.10221**

45x45 mm Anahtar (Vidalı)  
Kutu Adedi: 50  
**37,20 TL**

**CA.10216**

45 x 22.5 USB Priz  
Kutu Adedi: 100  
**134,75 TL**

**CA.10219**

45 x 22.5 İkilili USB Şarj Adaptörü  
Kutu Adedi: 30  
**203,80 TL**

**CA.10217**

45 x 22.5 HDMI Priz  
Kutu Adedi: 100  
**102,50 TL**

**CA.10222**

45x22,5 mm VGA Dişi Giriş Çıkışı  
Kutu Adedi: 50  
**99,80 TL**

**CA.10223**

45x45 mm  
Stereo Jack (3,5mm)  
Kutu Adedi: 50  
**46,35 TL**

**CA.10224**

45x22,5 mm Anahtar  
Kutu Adedi: 50  
**30,30 TL**

**CA.10225**

45x45 mm Anahtar  
Kutu Adedi: 50  
**32,10 TL**

**CA.10226**

45x22,5 mm Uydu Prizi  
Kutu Adedi: 50  
**17,30 TL**

**CA.10227**

45x45 mm Uydu Prizi  
Kutu Adedi: 50  
**18,20 TL**

### ÇET-SAN 1. Kalite Yapışkanlı Kablo Kanalları

| KOD        | CİNSİ                         | METRE | FİYAT |
|------------|-------------------------------|-------|-------|
| ÇET.1212-1 | 12x12 Yapışkanlı Kablo Kanalı | 280   | 6,20  |
| ÇET.1612-1 | 16x12 Yapışkanlı Kablo Kanalı | 240   | 6,50  |
| ÇET.1616-1 | 16x16 Yapışkanlı Kablo Kanalı | 280   | 7,85  |
| ÇET.2010-1 | 20x10 Yapışkanlı Kablo Kanalı | 240   | 8,00  |
| ÇET.2516-1 | 25x16 Yapışkanlı Kablo Kanalı | 160   | 11,98 |
| ÇET.2525-1 | 25x25 Yapışkanlı Kablo Kanalı | 100   | 16,00 |
| ÇET.4016-1 | 40x16 Yapışkanlı Kablo Kanalı | 120   | 20,80 |
| ÇET.4025-1 | 40x25 Yapışkanlı Kablo Kanalı | 80    | 24,20 |
| ÇET.4040-1 | 40x40 Yapışkanlı Kablo Kanalı | 50    | 29,40 |

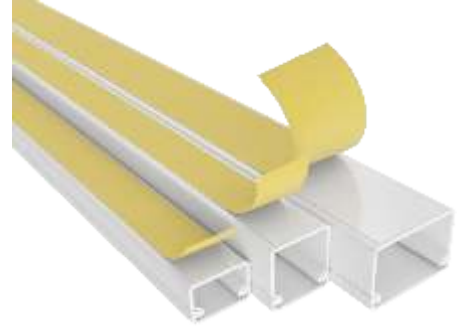

### Yapışkanlı Kablo Kanalları EKO

| KOD        | CİNSİ                         | METRE | FİYAT |
|------------|-------------------------------|-------|-------|
| EVL.1212-1 | 12x12 Yapışkanlı Kablo Kanalı | 320   | 5,30  |
| EVL.1616-1 | 16x16 Yapışkanlı Kablo Kanalı | 250   | 7,30  |
| EVL.2010-1 | 20x10 Yapışkanlı Kablo Kanalı | 240   | 7,40  |
| EVL.2516-1 | 25x16 Yapışkanlı Kablo Kanalı | 154   | 10,88 |
| EVL.2525-1 | 25x25 Yapışkanlı Kablo Kanalı | 96    | 14,40 |
| EVL.4016-1 | 40x16 Yapışkanlı Kablo Kanalı | 84    | 17,95 |
| EVL.4025-1 | 40x25 Yapışkanlı Kablo Kanalı | 80    | 20,72 |
| EVL.4040-1 | 40x40 Yapışkanlı Kablo Kanalı | 72    | 25,00 |
| EVL.6040-1 | 60x40 Yapışkanlı Kablo Kanalı | 48    | 36,90 |

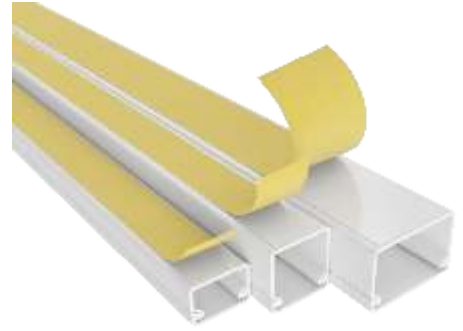

### Kablo Kanalları EKO

| KOD      | CİNSİ                          | METRE | FİYAT |
|----------|--------------------------------|-------|-------|
| EVL.1212 | 12x12 Kablo Kanalı             | 320   | 5,00  |
| EVL.1616 | 16x16 Kablo Kanalı             | 266   | 6,55  |
| EVL.2010 | 20x10 Kablo Kanalı             | 240   | 6,60  |
| EVL.2516 | 25x16 Kablo Kanalı             | 154   | 9,65  |
| EVL.2525 | 25x25 Kablo Kanalı             | 96    | 12,75 |
| EVL.4016 | 40x16 Kablo Kanalı             | 84    | 15,45 |
| EVL.4025 | 40x25 Kablo Kanalı             | 80    | 18,10 |
| EVL.4040 | 40x40 Kablo Kanalı             | 72    | 21,70 |
| EVL.6040 | 60x40 Kablo Kanalı             | 48    | 32,60 |
| EVL.6060 | 60x60 Ara Bölmeli Kablo Kanalı | 40    | 44,50 |
| EVL.8050 | 80x50 Kablo Kanalı             | 32    | 57,00 |
| EVL.1040 | 100x40 Kablo Kanalı            | 28    | 58,30 |
| EVL.1060 | 100x60 Kablo Kanalı            | 24    | 81,60 |



Renkli Yapışkanlı Kablo Kanalları

| KOD         | CİNSİ                                | METRE | FİYAT |
|-------------|--------------------------------------|-------|-------|
| ÇETR.1212-1 | 12x12 Renkli Yapışkanlı Kablo Kanalı | 280   | 23,70 |
| ÇETR.1612-1 | 16x12 Renkli Yapışkanlı Kablo Kanalı | 240   | 26,00 |
| ÇETR.1616-1 | 16x16 Renkli Yapışkanlı Kablo Kanalı | 280   | 28,75 |
| ÇETR.2010-1 | 20x10 Renkli Yapışkanlı Kablo Kanalı | 240   | 27,20 |
| ÇETR.2516-1 | 25x16 Renkli Yapışkanlı Kablo Kanalı | 160   | 37,00 |
| ÇETR.2525-1 | 25x25 Renkli Yapışkanlı Kablo Kanalı | 100   | 51,70 |
| ÇETR.4016-1 | 40x16 Renkli Yapışkanlı Kablo Kanalı | 120   | 72,40 |
| ÇETR.4025-1 | 40x25 Renkli Yapışkanlı Kablo Kanalı | 80    | 69,60 |
| ÇETR.4040-1 | 40x40 Renkli Yapışkanlı Kablo Kanalı | 50    | 80,00 |



A. AĞAÇ



KAYIN



GÖLE CEVİZ



KIRAZ

Renkli Kablo Kanalları

| KOD       | CİNSİ                     | METRE | FİYAT |
|-----------|---------------------------|-------|-------|
| ÇETR.1212 | 12x12 Renkli Kablo Kanalı | 280   | 21,65 |
| ÇETR.1612 | 16x12 Renkli Kablo Kanalı | 240   | 22,10 |
| ÇETR.1616 | 16x16 Renkli Kablo Kanalı | 280   | 27,20 |
| ÇETR.2010 | 20x10 Renkli Kablo Kanalı | 240   | 23,90 |
| ÇETR.2516 | 25x16 Renkli Kablo Kanalı | 160   | 34,35 |
| ÇETR.2525 | 25x25 Renkli Kablo Kanalı | 100   | 47,40 |
| ÇETR.4016 | 40x16 Renkli Kablo Kanalı | 120   | 47,85 |
| ÇETR.4025 | 40x25 Renkli Kablo Kanalı | 80    | 58,80 |
| ÇETR.4040 | 40x40 Renkli Kablo Kanalı | 50    | 73,50 |



A. AĞAÇ



KAYIN



GÖLE CEVİZ



KIRAZ

Balıksırtı Renkli Kablo Kanalları

| KOD       | CİNSİ                          | METRE | FİYAT |
|-----------|--------------------------------|-------|-------|
| ÇETR.5012 | 50x12 Balık Sırtı Kablo Kanalı | 80    | 63,00 |



50x12

Akça ağaç, Kiraz, Kayın, Ceviz

## Delikli Kablo Kanalları -GRİ

| KOD       | CİNSİ                           | METRE | FİYAT  |
|-----------|---------------------------------|-------|--------|
| ÇETD.2525 | 25x25 Delikli Kablo Kanalı Gri  | 100   | 24,50  |
| ÇETD.2540 | 25x40 Delikli Kablo Kanalı Gri  | 80    | 30,50  |
| ÇETD.2560 | 25x60 Delikli Kablo Kanalı Gri  | 36    | 47,00  |
| ÇETD.4040 | 40x40 Delikli Kablo Kanalı Gri  | 50    | 40,20  |
| ÇETD.4060 | 40x60 Delikli Kablo Kanalı Gri  | 40    | 53,40  |
| ÇETD.4080 | 40x80 Delikli Kablo Kanalı Gri  | 32    | 80,00  |
| ÇETD.6040 | 60x40 Delikli Kablo Kanalı Gri  | 40    | 58,00  |
| ÇETD.6060 | 60x60 Delikli Kablo Kanalı Gri  | 36    | 67,25  |
| ÇETD.6080 | 60x80 Delikli Kablo Kanalı Gri  | 24    | 84,80  |
| ÇETD.1060 | 100x60 Delikli Kablo Kanalı Gri | 18    | 112,00 |

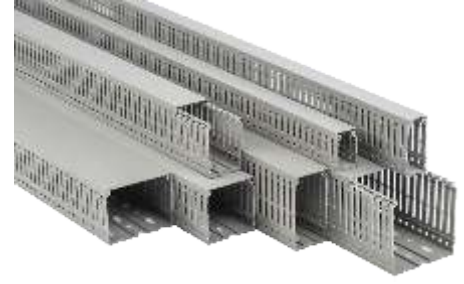

## Balıksırtı Kablo Kanalları

| KOD      | CİNSİ                         | METRE | FİYAT |
|----------|-------------------------------|-------|-------|
| ÇET.5012 | 50x12 Balıksırtı Kablo Kanalı | 80    | 36,80 |
| ÇET.9019 | 90x19 Balıksırtı Kablo Kanalı | 40    | 99,50 |



90x19



50x12

## 100x38-100x52 İçten Kapaklı Kablo Kanal ve Aksesuarları

| KOD      | CİNSİ                                  | KUTU | METRE | FİYAT |
|----------|--|------|-------|-------|
| ÇET.1038 | 100x38 İçten Kapaklı Kablo Kanalı 2 mm | -    | 30    | 85,00 |
| ÇET.1052 | 100x52 İçten Kapaklı Kablo Kanalı 2 mm | -    | 20    | 97,00 |
| CA.10180 | Ara Bölme                              | -    | 150   | 26,25 |
| CA.10181 | Tekli Çerçeve                          | 20   | -     | 17,45 |
| CA.10182 | İkili Çerçeve                          | 20   | -     | 22,80 |
| CA.10183 | Üçlü Çerçeve                           | 20   | -     | 27,30 |
| CA.10175 | T Profil                               | 5    | -     | 26,25 |
| CA.10174 | İç Köşe                                | 5    | -     | 26,25 |
| CA.10173 | Dış Köşe                               | 5    | -     | 26,25 |
| CA.10178 | Uç Tapa - Sonlama                      | 20   | -     | 14,10 |
| CA.10177 | Ek Yeri Kapama - Birleştirme           | 25   | -     | 12,20 |
| CA.10176 | 90 L Köşe Profil                       | 4    | -     | 26,25 |
| CA.10179 | Kablo Tutucu                           | 50   | -     | 16,50 |



CA.10181



CA.10182



CA.10183



CA.10173



CA.10174



CA.10175



CA.10176



CA.10177



CA.10178

**Polikarbonat Panolar**

**IP54**

| KOD    | cinsi                          | KUTU | KOLİ | FİYAT  |
|--------|--------------------------------|------|------|--------|
| P03210 | 20 x 30 x 10 Polikarbonat Pano | 1    | 12   | 191,00 |
| P03215 | 20 x 30 x 15 Polikarbonat Pano | 1    | 12   | 203,00 |
| P03220 | 20 x 30 x 20 Polikarbonat Pano | 1    | 9    | 214,00 |



**Polikarbonat Panolar**

**IP54**

| KOD    | cinsi                          | KUTU | KOLİ | FİYAT  |
|--------|--------------------------------|------|------|--------|
| P04312 | 30 x 40 x 12 Polikarbonat Pano | 1    | 6    | 292,00 |
| P04316 | 30 x 40 x 16 Polikarbonat Pano | 1    | 6    | 310,00 |
| P04320 | 30 x 40 x 20 Polikarbonat Pano | 1    | 4    | 328,00 |



**Polikarbonat Panolar**

**IP54**

| KOD    | cinsi                          | KUTU | KOLİ | FİYAT  |
|--------|--------------------------------|------|------|--------|
| P06420 | 40 x 60 x 20 Polikarbonat Pano | 1    | 3    | 576,00 |



**Polikarbonat Panolar**

**IP54**

| KOD    | cinsi                          | KUTU | KOLİ | FİYAT  |
|--------|--------------------------------|------|------|--------|
| P07520 | 50 x 70 x 20 Polikarbonat Pano | 1    | 2    | 938,00 |



**Polikarbonat Panolar Şeffaf Kapaklı**

**IP54**

| KOD      | cinsi                                 | KUTU | KOLİ | FİYAT    |
|----------|---------------------------------------|------|------|----------|
| P03210-3 | 20 x 30 x 10 Polikarbonat Pano Şeffaf | 1    | 12   | 234,00   |
| P03215-3 | 20 x 30 x 15 Polikarbonat Pano Şeffaf | 1    | 12   | 246,00   |
| P03220-3 | 20 x 30 x 20 Polikarbonat Pano Şeffaf | 1    | 9    | 258,00   |
| P04312-3 | 30 x 40 x 12 Polikarbonat Pano Şeffaf | 1    | 6    | 360,00   |
| P04316-3 | 30 x 40 x 16 Polikarbonat Pano Şeffaf | 1    | 6    | 376,00   |
| P04320-3 | 30 x 40 x 20 Polikarbonat Pano Şeffaf | 1    | 4    | 398,00   |
| P06420-3 | 40 x 60 x 20 Polikarbonat Pano Şeffaf | 1    | 3    | 660,00   |
| P07520-3 | 50 x 70 x 20 Polikarbonat Pano Şeffaf | 1    | 2    | 1.097,00 |





**ABS Panolar Opak Kapaklı**

| KOD    | cinsi                 | KUTU | KOLİ | FİYAT    |
|--------|-----------------------|------|------|----------|
| P02231 | 22 x 31 x 14 ABS Pano | 1    | 12   | 218,00   |
| P02735 | 27 x 35 x 16 ABS Pano | 1    | 8    | 300,00   |
| P03242 | 32 x 42 x 18 ABS Pano | 1    | 6    | 390,00   |
| P03550 | 35 x 50 x 20 ABS Pano | 1    | 4    | 560,00   |
| P04252 | 42 x 52 x 19 ABS Pano | 1    | 4    | 586,00   |
| P04060 | 40 x 60 x 20 ABS Pano | 1    | 3    | 692,00   |
| P04366 | 43 x 66 x 21 ABS Pano | 1    | 3    | 746,00   |
| P05060 | 50 x 60 x 22 ABS Pano | 1    | 3    | 900,00   |
| P05070 | 50 x 70 x 25 ABS Pano | 1    | 2    | 1.070,00 |
| P06080 | 60 x 80 x 26 ABS Pano | 1    | 2    | 1.600,00 |

**ABS Panolar Şeffaf Kapaklı**

| KOD      | cinsi                        | KUTU | KOLİ | FİYAT    |
|----------|------------------------------|------|------|----------|
| PŞ.02231 | 22 x 31 x 14 ABS Pano Şeffaf | 1    | 12   | 274,00   |
| PŞ.02735 | 27 x 35 x 16 ABS Pano Şeffaf | 1    | 8    | 366,00   |
| PŞ.03242 | 32 x 42 x 18 ABS Pano Şeffaf | 1    | 6    | 475,00   |
| PŞ.03550 | 35 x 50 x 20 ABS Pano Şeffaf | 1    | 4    | 690,00   |
| PŞ.04252 | 42 x 52 x 19 ABS Pano Şeffaf | 1    | 4    | 712,00   |
| PŞ.04060 | 40 x 60 x 20 ABS Pano Şeffaf | 1    | 3    | 820,00   |
| PŞ.04366 | 43 x 66 x 21 ABS Pano Şeffaf | 1    | 3    | 876,00   |
| PŞ.05060 | 50 x 60 x 22 ABS Pano Şeffaf | 1    | 3    | 972,00   |
| PŞ.05070 | 50 x 70 x 25 ABS Pano Şeffaf | 1    | 2    | 1.188,00 |
| PŞ.06080 | 60 x 80 x 26 ABS Pano Şeffaf | 1    | 2    | 1.790,00 |

**ABS & Şeffaf Kapaklı Otomat Panoları**

| KOD       | cinsi                             | KUTU   | KOLİ | FİYAT |        |
|-----------|-----------------------------------|--------|------|-------|--------|
| PAW.03550 | 35 x 50 x 20 ABS Otomat Panosu    | 12 x 3 | 1    | 12    | 760,00 |
| PAW.04060 | 40 x 60 x 20 ABS Otomat Panosu    | 15 x 4 | 1    | 8     | 920,00 |
| PŞW.03551 | 35 x 50 x 20 Şeffaf Otomat Panosu | 12 x 3 | 1    | 12    | 860,00 |
| PŞW.04061 | 40 x 60 x 20 Şeffaf Otomat Panosu | 15 x 4 | 1    | 8     | 964,00 |

**TMŞ Kompakt Şalter Panoları**

| KOD     | cinsi                                  | KUTU | KOLİ | FİYAT  |
|---------|--|------|------|--------|
| ŞP02735 | 27 x 35 x 16 Şalter Panosu (50A-160A)  | 1    | 8    | 408,00 |
| ŞP03242 | 32 x 42 x 18 Şalter Panosu (200A-250A) | 1    | 6    | 512,00 |



**20x20x20 Menholler & Rögar Kapakları**

| KOD      | CİNSİ                       | KOLİ | FİYAT |
|----------|-----------------------------|------|-------|
| LG.20200 | 20x20x20 Menhol Düz Kapaklı | 20   | 57,90 |
| LG.20201 | Menhol Kapaksız             | 20   | 48,10 |
| LG.20202 | Düz Kapak                   | 1    | 20,40 |
| LG.20203 | Izgara Kapak                | 1    | 18,70 |
| LG.20204 | Düz Yeşil Kapak             | 1    | 24,80 |
| LG.20205 | Izgara Yeşil Kapak          | 1    | 23,80 |
| LG.20207 | Çerçeve                     | 1    | 20,40 |

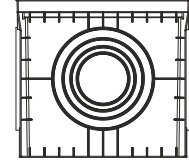

**30x30x30 Menholler & Rögar Kapakları**

| KOD      | CİNSİ                                 | KOLİ | FİYAT  |
|----------|---------------------------------------|------|--------|
| LG.30300 | 30x30x30 Menhol Düz Kapaklı 4 Çıkışlı | 4    | 126,00 |
| LG.30301 | Menhol Kapaksız                       | 4    | 84,00  |
| LG.30302 | Düz Kapak                             | 1    | 52,00  |
| LG.30303 | Izgara Kapak                          | 1    | 55,00  |
| LG.30304 | Düz Yeşil Kapak                       | 1    | 66,00  |
| LG.30305 | Izgara Yeşil Kapak                    | 1    | 70,00  |
| LG.30306 | Menhol 6 Çıkışlı Kapaklı              | 4    | 148,00 |
| LG.30307 | Çerçeve                               | 1    | 30,00  |

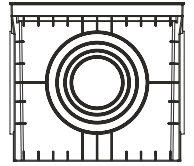
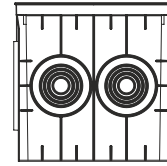

**35x35x35 Menholler & Rögar Kapakları**

| KOD      | CİNSİ                                 | KOLİ | FİYAT  |
|----------|---------------------------------------|------|--------|
| LG.35350 | 35x35x35 Menhol Düz Kapaklı 4 Çıkışlı | 4    | 222,00 |
| LG.35351 | Menhol Kapaksız                       | 4    | 161,00 |
| LG.35352 | Düz Kapak                             | 1    | 104,00 |
| LG.35353 | Izgara Kapak                          | 1    | 114,00 |
| LG.35354 | Düz Yeşil Kapak                       | 1    | 126,00 |
| LG.35355 | Izgara Yeşil Kapak                    | 1    | 125,00 |
| LG.35357 | Çerçeve                               | 1    | 66,00  |

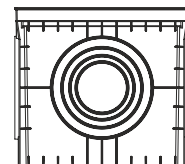
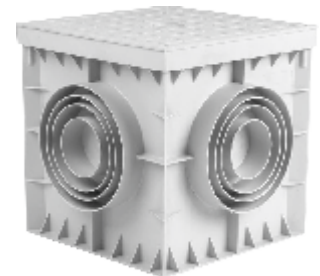

**40x40x40 Menholler & Rgar Kapakları**

| KOD      | CNS                                 | KOL | FYAT  |
|----------|---------------------------------------|------|--------|
| LG.40400 | 40x40x40 Menhol Dz Kapaklı 4 Çıkıřlı | 2    | 236,00 |
| LG.40401 | Menhol Kapaksız                       | 2    | 164,00 |
| LG.40402 | Dz Kapak                             | 1    | 75,00  |
| LG.40403 | Izgara Kapak                          | 1    | 81,00  |
| LG.40404 | Dz Yeřil Kapak                       | 1    | 85,50  |
| LG.40405 | Izgara Yeřil Kapak                    | 1    | 85,50  |
| LG.40406 | Menhol 6 Çıkıřlı Kapaklı              | 2    | 270,00 |
| LG.40407 | Çereve                               | 1    | 50,00  |

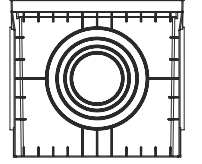
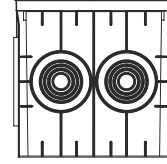
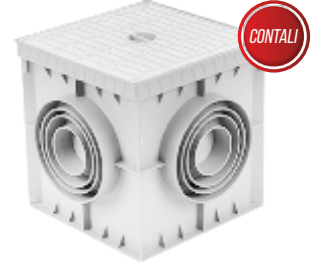
**50x50x50 Menholler & Rgar Kapakları**

| KOD      | CNS                                 | KOL | FYAT  |
|----------|---------------------------------------|------|--------|
| LG.50500 | 50x50x50 Menhol Dz Kapaklı 4 Çıkıřlı | 1    | 494,00 |
| LG.50501 | Menhol Kapaksız                       | 1    | 338,00 |
| LG.50502 | Dz Kapak                             | 1    | 253,00 |
| LG.50503 | Izgara Kapak                          | 1    | 278,00 |
| LG.50504 | Dz Yeřil Kapak                       | 1    | 306,00 |
| LG.50505 | Izgara Yeřil Kapak                    | 1    | 300,00 |
| LG.50507 | Çereve                               | 1    | 82,00  |

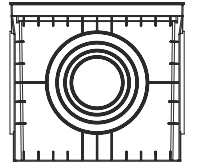
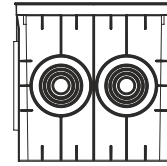
**55x55x55 Menholler & Rgar Kapakları**

| KOD      | CNS                                 | KOL | FYAT  |
|----------|---------------------------------------|------|--------|
| LG.55550 | 55x55x55 Menhol Dz Kapaklı 4 Çıkıřlı | 1    | 600,00 |
| LG.55551 | Menhol Kapaksız                       | 1    | 420,00 |
| LG.55552 | Dz Kapak                             | 1    | 180,00 |
| LG.55553 | Izgara Kapak                          | 1    | 180,00 |
| LG.55554 | Dz Yeřil Kapak                       | 1    | 220,00 |
| LG.55555 | Izgara Yeřil Kapak                    | 1    | 220,00 |
| LG.55556 | Menhol 10 Çıkıřlı Kapaklı             | 1    | 670,00 |
| LG.55557 | Çereve                               | 1    | 90,00  |

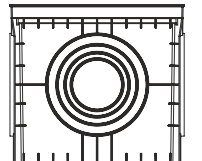
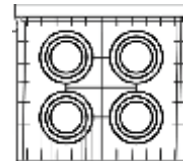
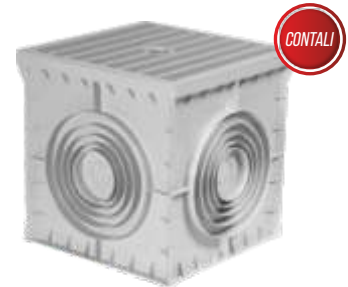

**Termoplastik Polikarbonat Buatlar**

**IP54**

| KOD     | CİNSİ           |                 | KUTU | KOLİ | FİYAT  |
|---------|-----------------|-----------------|------|------|--------|
| KB.0029 | 80 x 80 x 45    | Termo Pls. Buat | 10   | 240  | 9,40   |
| KB.0025 | 85 x 85 x 55    | Termo Pls. Buat | 10   | 150  | 9,86   |
| KB.0017 | 98 x 98 x 97    | Termo Pls. Buat | 6    | 72   | 22,40  |
| KB.0018 | 100 x 100 x 60  | Termo Pls. Buat | 10   | 100  | 27,00  |
| KB.0019 | 120 x 120 x 60  | Termo Pls. Buat | 10   | 80   | 31,80  |
| KB.0021 | 120 x 120 x 100 | Termo Pls. Buat | 6    | 48   | 33,50  |
| KB.0016 | 125 x 100 x 75  | Termo Pls. Buat | 8    | 80   | 35,20  |
| KB.0026 | 125 x 100 x 105 | Termo Pls. Buat | 6    | 60   | 39,40  |
| KB.0020 | 140 x 140 x 70  | Termo Pls. Buat | 10   | 80   | 37,00  |
| KB.0022 | 140 x 140 x 100 | Termo Pls. Buat | 6    | 48   | 48,50  |
| KB.0030 | 140 x 140 x 145 | Termo Pls. Buat | 2    | 24   | 50,60  |
| KB.0015 | 155 x 115 x 80  | Termo Pls. Buat | 4    | 48   | 49,20  |
| KB.0023 | 160 x 160 x 75  | Termo Pls. Buat | 4    | 48   | 52,60  |
| KB.0024 | 180 x 180 x 80  | Termo Pls. Buat | 4    | 36   | 56,30  |
| KB.0014 | 195 x 145 x 85  | Termo Pls. Buat | 4    | 36   | 63,40  |
| KB.0031 | 195 x 145 x 145 | Termo Pls. Buat | 2    | 9    | 66,70  |
| KB.0013 | 210 x 110 x 90  | Termo Pls. Buat | 2    | 40   | 63,40  |
| KB.0027 | 210 x 110 x 125 | Termo Pls. Buat | 4    | 32   | 72,00  |
| KB.0012 | 250 x 195 x 96  | Termo Pls. Buat | 2    | 24   | 74,00  |
| KB.0032 | 250 x 195 x 145 | Termo Pls. Buat | 1    | 9    | 79,00  |
| KB.0009 | 300 x 200 x 93  | Termo Pls. Buat | 2    | 18   | 85,60  |
| KB.0011 | 300 x 200 x 125 | Termo Pls. Buat | 1    | 15   | 96,80  |
| KB.0033 | 300 x 200 x 145 | Termo Pls. Buat | 1    | 9    | 99,70  |
| KB.0008 | 350 x 255 x 93  | Termo Pls. Buat | 2    | 12   | 99,70  |
| KB.0010 | 350 x 255 x 125 | Termo Pls. Buat | 1    | 10   | 106,00 |
| KB.0028 | 350 x 110 x 95  | Priz Buatı      | 4    | 16   | 91,50  |



KB.0029



KB.0025



KB.0012



KB.0010



KB.0026



KB.0027



KB.0028

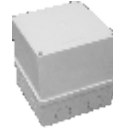

KB.0030



KB.0032



KB.0018



KB.0022



KB.0015

**Taban Saçlı Termoplastik Polikarbonat Buatlar**

**IP54**

| KOD      | CİNSİ           |                 | KUTU | KOLİ | FİYAT  |
|----------|-----------------|-----------------|------|------|--------|
| KBS.0030 | 140 x 140 x 145 | Termo Pls. Buat | 2    | 24   | 55,60  |
| KBS.0031 | 195 x 145 x 145 | Termo Pls. Buat | 2    | 9    | 70,00  |
| KBS.0032 | 250 x 195 x 145 | Termo Pls. Buat | 1    | 9    | 73,00  |
| KBS.0033 | 300 x 200 x 145 | Termo Pls. Buat | 1    | 9    | 139,00 |

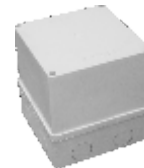

KBS.0030

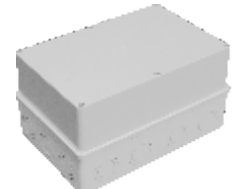

KBS.0032

**Şeffaf Kapaklı Termoplastik Buatlar**

**IP54**

| KOD       | CİNSİ           |                 | KUTU | KOLİ | FİYAT  |
|-----------|-----------------|-----------------|------|------|--------|
| KB.0016-1 | 125 x 100 x 75  | Termo Pls. Buat | 8    | 80   | 46,30  |
| KB.0024-1 | 180 x 180 x 80  | Termo Pls. Buat | 4    | 36   | 70,00  |
| KB.0014-1 | 195 x 145 x 85  | Termo Pls. Buat | 4    | 36   | 80,50  |
| KB.0012-1 | 250 x 195 x 96  | Termo Pls. Buat | 2    | 24   | 97,20  |
| KB.0011-1 | 300 x 200 x 125 | Termo Pls. Buat | 1    | 15   | 122,00 |
| KB.0010-1 | 350 x 255 x 125 | Termo Pls. Buat | 1    | 10   | 139,80 |



KB.0014-1



KB.0012-1

## Sıva Üstü Buatlar

TSE IP54

| KOD     | cinsi                         | KUTU  | KOLİ | FİYAT |       |
|---------|-------------------------------|-------|------|-------|-------|
| KB.0355 | 85 x 85 Kare Antigron Buat    | IP 54 | 10   | 300   | 8,50  |
| KB.0356 | 85 x 50 Nemli Antigron Buat   | IP 67 | 10   | 240   | 10,60 |
| KB.0403 | 90 x 50 Antigron Buat         | IP 54 | 12   | 240   | 10,90 |
| KB.0404 | 110 x 50 Antigron Buat        | IP 54 | 12   | 144   | 12,40 |
| KB.0357 | 110 x 110 x 75 Sıva Üstü Buat | IP 54 | 10   | 100   | 20,80 |



KB.0355

KB.0356

KB.0357

## Sıva Üstü Buatlar

| KOD     | cinsi                         | KUTU | KOLİ | FİYAT |
|---------|-------------------------------|------|------|-------|
| KB.0365 | 180 x 110 x 65 Sıva Üstü Buat | 5    | 75   | 37,00 |
| KB.0368 | 220 x 150 x 85 Sıva Üstü Buat | 4    | 36   | 50,50 |
| KB.0367 | 235 x 180 x 75 Sıva Üstü Buat | 2    | 36   | 63,00 |
| KB.0366 | 260 x 180 x 75 Sıva Üstü Buat | 2    | 24   | 79,50 |
| KB.0370 | 320 x 210 x 95 Sıva Üstü Buat | 2    | 24   | 86,70 |



KB.0403



KB.0365

## Kofralar &amp; Posta Kutusu



KB.5000

NH Polyester Altlıklı Kofra  
Koli Adedi: 8  
**295,00 TL**



KB.5006

Polyester Kofra (Boş)  
Koli Adedi: 8  
**280,00 TL**



KB.5007

Yük Kesicili Polyester Kofra  
Koli Adedi: 8  
**657,00 TL**



KB.5010

NH00 Trifaze Devre Kesen  
Kutu Adedi: 10  
**242,00 TL**



KB.5011

NH Monofaze Devre Kesen  
Kutu Adedi: 10  
**129,50 TL**



KB.5003

NH 00 Sigorta Ayırıcı (Yük Kesici)  
Koli Adedi: 30  
**365,00 TL**



KB.5001

Polyester Buşon  
32A. - 160A.  
Kutu Adedi: 10  
**41,00 TL**



KB.5002

NH00 Klemensli  
Polyester Altlık  
Kutu Adedi: 10  
**41,00 TL**



KB.5020

Ölüm Tehlikesi  
Levhası  
Kutu Adedi: 100  
**15,00 TL**



SM.1846

Posta Kutusu  
Koli Adedi: 20  
**128,00 TL**

**Telefon Aksesuarları**

| KOD     | CİNSİ                            | KUTU | FİYAT |
|---------|----------------------------------|------|-------|
| TK.1440 | 6P / 2C Bir Jaklı Telefon Kutusu | 50   | 11,50 |
| TK.1441 | 6P / 2C İki Jaklı Telefon Kutusu | 50   | 13,80 |
| TK.1442 | 6P / 2C D.D Adaptör              | 100  | 4,60  |
| TK.1443 | 6P / 2C E.D.D. Adaptör           | 100  | 9,20  |
| TK.1444 | 6P / 2C D.D.D. Adaptör           | 100  | 9,20  |
| TK.1445 | 6P / 2C E.D.D.D. Adaptör         | 50   | 16,15 |
| TK.1447 | 6P / 2C E.D.D.D.D. Adaptör       | 50   | 28,50 |
| TK.1448 | 6P / 4C ITA Adaptör (Mini Fare)  | 50   | 15,30 |
| TK.1449 | 6P / 2C Plug (RJ10)              | 100  | 0,56  |
| TK.1450 | 6P / 4C Plug (RJ11)              | 100  | 0,70  |
| TK.1453 | YAK 1 Konnektör (Boncuk)         | 200  | 0,52  |
| TK.1454 | YAK 2 Konnektör                  | 200  | 0,70  |
| TK.1455 | Telefon Kablosu 1,5 mt.          | 50   | 9,25  |
| TK.1456 | Telefon Kablosu 5 mt.            | 50   | 23,10 |
| TK.1457 | Telefon Kablosu 10 mt.           | 50   | 34,65 |
| TK.1463 | Telefon Spirali                  | 25   | 16,17 |



**Televizyon Aksesuarları**

| KOD     | CİNSİ                         | KUTU | FİYAT |
|---------|-------------------------------|------|-------|
| TK.1460 | RG 6 F Konnektör              | 100  | 1,21  |
| TK.1461 | Plastik Anten Fiş             | 100  | 5,10  |
| TK.1462 | Plastik Anten Dişi Fiş        | 100  | 5,10  |
| TK.1464 | Scart / 3RCA Kablo 1,2 mt.    | 1    | 34,60 |
| TK.1465 | Scart / Scart Kablo 1,2 mt.   | 1    | 34,60 |
| TK.1467 | Scart / 3RCA Adaptör          | 1    | 28,10 |
| TK.1468 | Scart / 3RCA Adaptör Switchli | 1    | 32,50 |
| TK.1469 | HDMI / HDMI Kablo 1,5 mt.     | 1    | 39,30 |
| TK.1470 | HDMI / HDMI Kablo 3 mt.       | 1    | 69,30 |



**Bilgisayar Aksesuarları**

| KOD     | CİNSİ                                     | KUTU | FİYAT  |
|---------|---|------|--------|
| TK.1451 | 8P/8C Plug (RJ45 Cat5e)                   | 100  | 0,75   |
| TK.1493 | 8P/8C Plug (RJ45 Cat6)                    | 100  | 1,65   |
| TK.1494 | CAT7 / CAT6A Plug + BOOT                  | 100  | 32,50  |
| TK.1452 | ADSL Splitter                             | 50   | 18,70  |
| TK.1480 | Mini ADSL Splitter                        | 1    | 38,50  |
| TK.1481 | 8P / 8C D.D. Adaptör                      | 1    | 5,60   |
| TK.1482 | 8P / 8C D.D.D. Adaptör                    | 1    | 13,85  |
| TK.1483 | 8P / 8C E.D.D. Adaptör                    | 1    | 13,85  |
| TK.1484 | CAT5e Utp Patch Kablo 1 mt.               | 1    | 19,90  |
| TK.1485 | CAT5e Utp Patch Kablo 2 mt.               | 1    | 23,10  |
| TK.1486 | CAT5e Utp Patch Kablo 3 mt.               | 1    | 30,20  |
| TK.1495 | CAT5e Utp Data Kablo                      | 305  | 3,20   |
| TK.1496 | CAT6 Utp Data Kablo                       | 305  | 4,38   |
| TK.1487 | A Erkek - A Dişi Usb Kablosu 1,5 mt.      | 1    | 41,80  |
| TK.1488 | A Erkek - B Erkek Usb Kablosu 1,5 mt.     | 1    | 41,80  |
| TK.1489 | A Erkek - B Erkek Usb Kablosu 3 mt.       | 1    | 60,50  |
| TK.1490 | A Erkek - 5 Pin Erkek Usb Kablosu 1,5 mt. | 1    | 46,00  |
| TK.1491 | Power Kablosu (3x0,50)                    | 1    | 51,00  |
| TK.1492 | 4P/4C - 6P/6C - 8P/8C Plug Pensesi        | 1    | 275,00 |



### Dahili Modül Kutuları - KİLİTLİ



| KOD     | cinsi                            | KUTU | FİYAT  |
|---------|----------------------------------|------|--------|
| TK.0410 | Mini Boy Modül Kutusu - ÇATISIZ  | 45   | 40,00  |
| TK.0411 | 1'li Modül Kutusu - Çatılı       | 45   | 47,50  |
| TK.0418 | 2'li Modül Kutusu - Çatılı       | 45   | 55,00  |
| TK.0413 | Orta Boy Modül Kutusu - ÇATISIZ  | 30   | 56,00  |
| TK.0412 | 3'lü Modül Kutusu - Çatılı       | 30   | 78,50  |
| TK.0419 | 4'lü Modül Kutusu - Çatılı       | 30   | 86,00  |
| TK.0414 | 5'li Modül Kutusu - Çatılı       | 30   | 93,50  |
| TK.0415 | Büyük Boy Modül Kutusu - ÇATISIZ | 20   | 78,00  |
| TK.0417 | 10'lu Modül Kutusu - Çatılı      | 20   | 153,00 |



TK.0411



TK.0417



TK.0414



TK.0413

### Harici Modül Kutuları ÇATILI

IP54

| KOD     | cinsi  | KUTU | FİYAT    |
|---------|--|------|----------|
| TK.0421 | 10'lu Harici Telefon Kutusu (IP 54) 20x30x10 | 15   | 266,00   |
| TK.0422 | 20'li Harici Telefon Kutusu (IP 54) 30x40x12 | 6    | 472,00   |
| TK.0423 | 30'lu Harici Telefon Kutusu (IP 54) 40x60x20 | 3    | 879,00   |
| TK.0424 | 50'li Harici Telefon Kutusu (IP 54) 50x70x20 | 2    | 1.412,00 |



TK.0421

### Modüller & Paslanmaz Krom Çatılar

| KOD     | cinsi                                | KUTU | FİYAT  |
|---------|--------------------------------------|------|--------|
| TK.1320 | Kesmesiz Modül                       | 250  | 26,90  |
| TK.1321 | Kesmeli Modül                        | 250  | 28,00  |
| TK.1325 | İrtibatlama Aleti                    | 50   | 75,00  |
| TK.1324 | 1'li PASLANMAZ Krom Çatı (h = 4 cm)  | -    | 7,50   |
| TK.1330 | 2'li PASLANMAZ Krom Çatı (h = 4 cm)  | -    | 15,00  |
| TK.1331 | 3'lü PASLANMAZ Krom Çatı (h = 4 cm)  | -    | 22,50  |
| TK.1335 | 4'lü PASLANMAZ Krom Çatı (h = 4 cm)  | -    | 30,00  |
| TK.1332 | 5'li PASLANMAZ Krom Çatı (h = 4 cm)  | -    | 37,50  |
| TK.1334 | 10'lu PASLANMAZ Krom Çatı (h = 4 cm) | -    | 75,00  |
| TK.1336 | 15'li PASLANMAZ Krom Çatı (h = 4 cm) | -    | 112,50 |
| TK.1337 | 20'li PASLANMAZ Krom Çatı (h = 4 cm) | -    | 150,00 |



TK.1320



TK.1325



TK.1337

### UTP Kablolar

| KOD     | cinsi                | KUTU | FİYAT |
|---------|----------------------|------|-------|
| TK.1495 | CAT5e Utp Data Kablo | 305  | 3,20  |
| TK.1496 | CAT6 Utp Data Kablo  | 305  | 4,38  |



TK.1496





**GA.0908**

Yıldız Armatür  
Koli Adedi: 36  
**37,00 TL**



**GA.0909**

Yıldız Güneş Armatür  
Koli Adedi: 36  
**37,00 TL**



**GA.0910**

Yıldız Gül Armatür  
Koli Adedi: 36  
**37,00 TL**



**GA.0901**

Dolunay Armatür  
Koli Adedi: 20  
**42,00 TL**



**GA.0904**

Dolunay Desenli Armatür  
Koli Adedi: 20  
**42,00 TL**



**GA.0905**

Dolunay Çiçek Armatür  
Koli Adedi: 20  
**42,00 TL**



**GA.0920**

Damla Aplik  
Kutu Adedi: 2  
Koli Adedi: 32  
**39,00 TL**



**GA.0921**

Nergiz Aplik  
Kutu Adedi: 2  
Koli Adedi: 32  
**39,00 TL**



**GA.1060**

Nehir Aplik  
Koli Adedi: 40  
**39,00 TL**



**GA.0902**

Yeniay Armatür  
Koli Adedi: 20  
**39,00 TL**



**GA.0906**

Yeniay Desenli Armatür  
Koli Adedi: 20  
**39,00 TL**



**GA.0907**

Yeniay Çiçek Armatür  
Koli Adedi: 20  
**39,00 TL**



**GA.01033**

ECO Armatür  
Kutu Adedi: 6  
Koli Adedi:36  
**31,00 TL**

**GA.01035**

ECO Kristal Armatür  
Kutu Adedi: 5  
Koli Adedi: 60  
**32,80 TL**

**GA.0903**

Hilal Kafesli Armatür  
Kutu Adedi: 1  
Koli Adedi: 30  
**32,00 TL**

**GA.01890**

Ziya 2 Glop Armatür  
Kutu Adedi: 1  
Koli Adedi: 30  
**40,00 TL**

**GA.01760**

Ziya 2 Desenli Armatür  
Kutu Adedi: 1  
Koli Adedi: 30  
**40,00 TL**

**GA.01893-2**

Ziya 4 Oval Armatür Kafesli  
Kutu Adedi: 2  
Koli Adedi: 48  
**39,50 TL**

**Opak****GA.01892**

Ziya 3 Oval Armatür  
Kutu Adedi: 2  
Koli Adedi: 48  
**34,00 TL**

**Opak****GA.01893**

Ziya 4 Oval Armatür Kafesli  
Kutu Adedi: 2  
Koli Adedi: 48  
**39,50 TL**

**Opak****GA.01762**

Ziya 4 Oval Armatür Siperli  
Kutu Adedi: 2  
Koli Adedi: 48  
**39,50 TL**

**Şeffaf****GA.01892-1**

Ziya 3 Oval Armatür  
Kutu Adedi: 2  
Koli Adedi: 48  
**34,00 TL**

**Şeffaf****GA.01893-1**

Ziya 4 Oval Armatür Kafesli  
Kutu Adedi: 2  
Koli Adedi: 48  
**39,50 TL**

**Şeffaf****GA.01762-1**

Ziya 4 Oval Armatür Siperli  
Kutu Adedi: 2  
Koli Adedi: 48  
**39,50 TL**



**GA.1061**

Dekoratif Armatür  
Mineral Cam - KROM  
Koli Adedi:12  
**215,00 TL**



**GA.1062**

Dekoratif Armatür  
Mineral Cam - BEYAZ  
Koli Adedi:12  
**190,00 TL**



**GA.0810**

2 x E27 Duylu Armatür  
Kutu Adedi: 1  
Koli Adedi:12  
**45,50 TL**



**GAS.1403**

180° Duvar Tipi  
Hareket Sensörü  
Koli Adedi: 50  
**11,00 \$**



**GAS.1404**

360° Tavan Tipi  
Hareket Sensörü  
Koli Adedi: 50  
**7,95 \$**



**GAS.1407**

Sıva Altı  
Hareket Sensörü  
Koli Adedi: 50  
**7,30 \$**



**GAS.1408**

Radar Sensör  
Koli Adedi: 50  
**8,60 \$**

### Cadde Armatürleri & Balastlar

| KOD     | CİNSİ                        | KUTU | FİYAT  |
|---------|------------------------------|------|--------|
| GA.5120 | E27 Duylu Boş Cadde Armatürü | 1    | 270,00 |
| GA.5103 | Konsol Boru                  | 30   | 75,00  |
| GA.5104 | Boru Monte Kelepçesi         | 1    | 11,20  |



GA.5120



GA.5103

### Etanj Armatürler (Elektronik Balastlı)

| KOD     | CİNSİ                                 | KOLİ | FİYAT  |
|---------|---------------------------------------|------|--------|
| GA.5055 | 1 x 18 W. Polistren Camlı Arm. (IP65) | 24   | 285,00 |
| GA.5057 | 1 x 36 W. Polistren Camlı Arm. (IP65) | 6    | 315,00 |
| GA.5056 | 2 x 18 W. Polistren Camlı Arm. (IP65) | 12   | 300,00 |
| GA.5058 | 2 x 36 W. Polistren Camlı Arm. (IP65) | 6    | 343,00 |



GA.5055



GA.5058



2xE27 Duylu

GA.0802

360° Hareket Sensörlü  
Armatür Güneş Desenli  
Koli Adedi: 12

123,00 TL



2xE27 Duylu

GA.0804

360° Hareket Sensörlü  
Armatür Yıldız Desenli  
Koli Adedi: 12

123,00 TL



2xE27 Duylu

GA.0805

360° Hareket Sensörlü  
Armatür Kristal Desenli  
Koli Adedi: 12

123,00 TL



2xE27 Duylu

GA.2096

360° Hareket Sensörlü  
Metal Gövde Cam Armatür  
Koli Adedi: 10

136,00 TL



Kitli &amp; Ledli

GLA.0806

360° Hareket Sensörlü  
18W LEDLİ Arm. (PİLLİ)  
Koli Adedi: 12

325,00 TL



Ledli

GLA.0807

360° Hareket Sensörlü  
18W LEDLİ Arm. (PİLSİZ)  
Koli Adedi: 12

204,00 TL



2xE27 Duylu Kitli

GA.2098

360° Hareket Sensörlü  
Acil Çıkış Arm. (Şarjlı Pili)  
Koli Adedi: 10

268,50 TL

YENİ  
ÜRÜN

Ledli

GLA.0860

İNCİ Oval Kafesli  
Armatür 30 Ledli 7W  
Koli Adedi: 36

95,00 TL



E27 Duylu

GA.0820

180° Hareket Sensörlü  
Duvar Aplik  
Koli Adedi: 20

121,00 TL



Ledli

GA.0822

180° Hareket Sensörlü  
30 Ledli 7W Aplik  
Koli Adedi: 20

210,00 TL

YENİ  
ÜRÜN

Kitli &amp; Ledli

GA.0823

180° Hareket Sensörlü  
30 Ledli 7W Aplik KİTLİ  
Koli Adedi: 20

295,00 TL



Ledli

GLA.5201

18W Dekoratif Armatür  
Mineral Cam - KROM  
Koli Adedi: 12

355,00 TL



Ledli

GLA.5202

18W Dekoratif Armatür  
Mineral Cam - BEYAZ  
Koli Adedi: 12

312,00 TL



VT.891038

Ledli Duvar Lambası  
Tekli  
Koli Adedi: 36

70,00 TL



**GLA.35218**

18W Sıva Üstü Kare Led  
Lümen 1200  
Ölçü 225 mm  
Koli Adedi: 20  
**150,00 TL**



**GLA.35224**

24W Sıva Üstü Kare Led  
Lümen 1560  
Ölçü 300 mm  
Koli Adedi: 10  
**228,80 TL**



**GLA.35118**

18W Sıva Üstü YuvarlakLed  
Lümen 800  
Çapı 165 mm  
Koli Adedi: 30  
**140,00 TL**



**GLA.35124**

24W Sıva Üstü YuvarlakLed  
Lümen 1200  
Çapı 215 mm  
Koli Adedi: 20  
**215,00 TL**



**GLA.35303**

3+3W Çift Renkli Led Panel  
Lümen 130  
Kesim Çapı: 75 mm  
Koli Adedi: 60  
**71,50 TL**



**GLA.35306**

6+3W Çift Renkli Led Panel  
Lümen 330  
Kesim Çapı: 100 mm  
Koli Adedi: 40  
**128,50 TL**



**GLA.5205**

20W Ufo Led Ampul  
Lümen 1600  
Koli Adedi: 50  
**71,50 TL**



**GLA.5206**

36W Ufo Led Ampul  
2500 Lümen  
Koli Adedi: 30  
**128,50 TL**



**GLA.5236**

36W Bant Armatür  
Lümen 2500  
Koli Adedi: 40  
**86,00 TL**



**GLA.35003**

3W Sıva Altı Led Panel  
Lümen 120  
Kesim Çapı: 75 mm  
Koli Adedi: 50  
**42,80 TL**



**GLA.35006**

6W Sıva Altı Led Panel  
Lümen 300  
Kesim Çapı: 106 mm  
Koli Adedi: 50  
**51,50 TL**



**GLA.35009**

9W Sıva Altı Led Panel  
Lümen 520  
Kesim Çapı: 135 mm  
Koli Adedi: 40  
**66,00 TL**



**GLA.35012**

12W Sıva Altı Led Panel  
Lümen 800  
Kesim Çapı: 155 mm  
Koli Adedi: 30  
**74,20 TL**



**GLA.35015**

15W Sıva Altı Led Panel  
Lümen 900  
Kesim Çapı: 175 mm  
Koli Adedi: 20  
**81,40 TL**



**GLA.35018**

18W Sıva Altı Led Panel  
Lümen 1200  
Kesim Çapı: 225 mm  
Koli Adedi: 40  
**97,35 TL**



**GLA.35305**

5W 3 Renkli Led Spot  
Lümen 210  
Koli Adedi: 100  
**51,00 TL**



**GLA.5010**

10W Led Projektör  
Lümen 600  
Koli Adedi: 40  
**123,00 TL**



**GLA.5010-Y**

10W Led Projektör  
Lümen 600  
Koli Adedi: 40  
**151,00 TL**



**GLA.5030**

30W Led projektör  
Lümen 1800  
Koli Adedi: 10  
**189,00 TL**



**GLA.5050**

50W Led projektör  
Lümen 3250  
Koli Adedi: 10  
**269,00 TL**



**GLA.5050-Y**

50W Led projektör  
Lümen 3250  
Koli Adedi: 10  
**290,00 TL**



**GLA.5100**

100W Led projektör  
Lümen 5500  
Koli Adedi: 5  
**317,00 TL**



**GLA.5100-Y**

100W Led projektör  
Lümen 5500  
Koli Adedi: 5  
**331,00 TL**

**5 Otomat Kapasiteli Kombinasyon Kutusu 215x115x115**

**ABS**

| KOD       | cinsi                               | KOLİ | FİYAT |
|-----------|-------------------------------------|------|-------|
| KB.0060   | Boş 1'li Kombinasyon Kutusu (IP 54) | 20   | 80,00 |
| KB.0060-1 | Boş 1'li Kombinasyon Kutusu Delikli | 20   | 80,00 |



KB.0060

**9 Otomat Kapasiteli Kombinasyon Kutusu 250x190x120**

**ABS**

| KOD       | cinsi                               | KOLİ | FİYAT  |
|-----------|-------------------------------------|------|--------|
| KB.0050   | Boş 2'li Kombinasyon Kutusu (IP 54) | 18   | 136,00 |
| KB.0050-1 | Boş 2'li Kombinasyon Kutusu Delikli | 18   | 136,00 |



KB.0050-1

**9 Otomat Kapasiteli Kombinasyon Kutusu 300x200x135**

**ABS**

| KOD       | cinsi                               | KOLİ | FİYAT  |
|-----------|-------------------------------------|------|--------|
| KB.0070   | Boş 4'lü Kombinasyon Kutusu (IP 54) | 10   | 175,00 |
| KB.0070-1 | Boş 4'lü Kombinasyon Kutusu Delikli | 10   | 175,00 |



KB.0070

**12 Otomat Kapasiteli Kombinasyon Kutusu 350x255x135**

**ABS**

| KOD       | cinsi                               | KOLİ | FİYAT  |
|-----------|-------------------------------------|------|--------|
| KB.0080   | Boş 6'lı Kombinasyon Kutusu (IP 54) | 10   | 236,00 |
| KB.0080-1 | Boş 6'lı Kombinasyon Kutusu Delikli | 10   | 236,00 |



KB.0080-1

**Eko Kombinasyon Kutuları - PRİZLİ 5 Otomatlı 215x115x115**

**ABS**

| KOD    | cinsi                          | KOLİ | FİYAT  |
|--------|--------------------------------|------|--------|
| KP0180 | 1 Ad. 3x25 Ön / 2 Ad. 1x16 Yan | 20   | 139,50 |
| KP0181 | 1 Ad. 5x16 Ön / 2 Ad. 1x16 Yan | 20   | 204,00 |
| KP0186 | 1 Ad. 5x32 Ön / 2 Ad. 1x16 Yan | 20   | 229,00 |



KP0180



KP0186

\*Prizler montajsızdır.

**Eko Kombinasyon Kutuları - PRİZLİ 9 Otomatlı 250x190x120**

**ABS**

| KOD    | cinsi                          | KOLİ | FİYAT  |
|--------|--------------------------------|------|--------|
| KP0280 | 2 Ad. 3x25 Ön / 2 Ad. 1x16 Yan | 12   | 217,50 |
| KP0281 | 2 Ad. 5x16 Ön / 2 Ad. 1x16 Yan | 18   | 345,00 |
| KP0286 | 2 Ad. 5x32 Ön / 2 Ad. 1x16 Yan | 18   | 396,00 |



KP0280



KP0286

\*Prizler montajsızdır.

## ABS Kombinasyon Kutuları - BOŞ

ABS

| KOD       | cinsi                           |         | KOLİ | FİYAT  |
|-----------|---------------------------------|---------|------|--------|
| KB.0481   | 1'li Kombinasyon Kutusu         | 6 Otom  | 20   | 98,70  |
| KB.0481-1 | 1'li Kombinasyon Kutusu Delikli | 6 Otom  | 20   | 98,70  |
| KB.0482   | 2'li Kombinasyon Kutusu         | 11 Otom | 12   | 173,50 |
| KB.0482-1 | 2'li Kombinasyon Kutusu Delikli | 11 Otom | 12   | 173,50 |



KB.0481  
220 x 130 x 115  
6W Oto. Kap.



## ABS Kombinasyon Kutuları -BOŞ &amp;A.Yaymaz



ABS

| KOD        | cinsi                                   |         | KOLİ | FİYAT  |
|------------|---|---------|------|--------|
| KBH.0481   | 1'li Komb. Kutusu H.F.&A.Yaymaz         | 6 Otom  | 20   | 149,00 |
| KBH.0481-1 | 1'li Komb. Kutusu Delikli H.F.&A.Yaymaz | 6 Otom  | 20   | 149,00 |
| KBH.0482   | 2'li Komb. Kutusu H.F.&A.Yaymaz         | 11 Otom | 12   | 228,00 |
| KBH.0482-1 | 2'li Komb. Kutusu Delikli H.F.&A.Yaymaz | 11 Otom | 12   | 228,00 |



KB.0482  
310 x 225 x 120  
11W Oto. Kap.



## ABS Kombinasyon Kutuları - PRİZLİ 6 Otomatlı

ABS

| KOD       | cinsi                          |  | KOLİ | FİYAT  |
|-----------|--------------------------------|--|------|--------|
| KB.0481-2 | 1 Ad. 3x25 Ön / 2 Ad. 1x16 Yan |  | 20   | 157,50 |
| KB.0481-3 | 1 Ad. 5x16 Ön / 2 Ad. 1x16 Yan |  | 20   | 222,00 |
| KB.0481-4 | 1 Ad. 5x32 Ön / 2 Ad. 1x16 Yan |  | 20   | 247,00 |



KB.0481-3

\*Prizler montajsızdır.

## ABS Kombinasyon Kutuları - PRİZLİ 11 Otomatlı

ABS

| KOD       | cinsi                          |  | KOLİ | FİYAT  |
|-----------|--------------------------------|--|------|--------|
| KB.0482-2 | 2 Ad. 3x25 Ön / 2 Ad. 1x16 Yan |  | 12   | 300,00 |
| KB.0482-3 | 2 Ad. 5x16 Ön / 2 Ad. 1x16 Yan |  | 12   | 389,00 |
| KB.0482-4 | 2 Ad. 5x32 Ön / 2 Ad. 1x16 Yan |  | 12   | 439,00 |



KB.0482-2

\*Prizler montajsızdır.

## Kombinasyon Kutuları İçin Uygulanabilir Prizler



TNP298

1/16A Pano Priz  
Kutu Adedi: 50  
**15,50 TL**



TNP299

1/16A Makine Priz  
Kutu Adedi: 20  
**18,50 TL**



TNP318

3/25A Makine Priz  
Kutu Adedi: 30  
**30,00 TL**



TRİ.307

5/16A Makine Priz  
Kutu Adedi: 18  
**94,00 TL**



TRİ.317

5/32A Makine Priz  
Kutu Adedi: 12  
**119,00 TL**



BY8-1402-2700

1/16A Pano Priz  
Kutu Adedi: 30  
**37,00 TL**



BP1-1402-2410

1/16A Makine Priz  
Kutu Adedi: 18  
**46,30 TL**



BP2-2504-4415

3/25A Makine Priz  
Kutu Adedi: 18  
**60,00 TL**



BC1-1505-2413

5/16A Makine Priz  
Kutu Adedi: 15  
**132,75 TL**



BC1-3505-2413

5/32A Makine Priz  
Kutu Adedi: 8  
**164,75 TL**

**Kasa & Buatlar**



| KOD     | CİNSİ                       | ÇUVAL | PAKET | FİYAT |
|---------|-----------------------------|-------|-------|-------|
| PK.0634 | Geçmeli Kasa KAPAKSIZ       | 1000  | 100   | 3,20  |
| PK.0639 | Geçmeli Kasa KAPAKLI        | 1000  | 100   | 3,45  |
| PK.0629 | Geçmeli Derin Kasa KAPAKSIZ | 1000  | 50    | 3,66  |
| PK.0628 | Geçmeli Derin Kasa KAPAKLI  | 500   | 50    | 4,05  |
| PK.0637 | Norm Kasa                   | 1000  | 100   | 2,76  |
| PK.0638 | Norm Buat                   | 500   | 50    | 3,90  |
| PK.0641 | Norm Buat KAPAKSIZ          | 500   | 50    | 3,44  |



PK.0629



PK.0638



PK.0637

**Alçıpan Kasa & Buatlar**



| KOD     | CİNSİ                | ÇUVAL | PAKET | FİYAT |
|---------|----------------------|-------|-------|-------|
| PK.0630 | Alçıpan Kasa         | 800   | 50    | 4,80  |
| PK.0640 | Alçıpan Kasa GEÇMELİ | 800   | 50    | 5,16  |
| PK.0652 | Alçıpan Kasa 2'li    | -     | 60    | 7,70  |
| PK.0653 | Alçıpan Kasa 3'lü    | -     | 40    | 10,00 |
| PK.0654 | Alçıpan Kasa 4'lü    | -     | 28    | 12,30 |
| PK.0655 | Alçıpan Kasa 5'li    | -     | 24    | 16,20 |
| PK.0656 | Alçıpan Kasa 6'lı    | -     | 20    | 20,00 |
| PK.0632 | Alçıpan Buat         | 500   | 60    | 12,40 |
| PK.0642 | Plastik Takoz 14-18  | 1000  | 100   | 2,98  |



PK.0630



PK.0640



PK.0632



PK.0642



PK.0656

**Tünel Kalıp Kasalar**



| KOD     | CİNSİ                                   | ÇUVAL | PAKET | FİYAT |
|---------|---|-------|-------|-------|
| PK.0622 | Tavan Askı Kasası Komple                | 500   | 50    | 4,66  |
| PK.0625 | Buat Kasası Komple                      | 500   | 50    | 5,24  |
| PK.0627 | Anahtar Kasası Komple                   | 500   | 50    | 5,17  |
| PK.0631 | Tünel Kalıp Beton Buat                  | 500   | 50    | 5,46  |
| AV.7005 | M5 Tavan Askısı (85 mm.) (1 Ad. Fiyatı) | -     | 50    | 1,65  |



AV.7005



PK.0622



PK.0625



PK.0627



PK.0631

**Boru İniş Takozları**

| KOD     | CİNSİ                         | ÇUVAL | PAKET | FİYAT |
|---------|-------------------------------|-------|-------|-------|
| PB.0719 | 18'lik İkili Boru İniş Takozu | 500   | 100   | 0,54  |
| PB.0720 | 18'lik Üçlü Boru İniş Takozu  | 500   | 100   | 0,76  |
| PB.0721 | 20'lik Üçlü Boru İniş Takozu  | 500   | 100   | 0,82  |
| PB.0722 | 32'lik Tekli Boru İniş Takozu | 500   | 100   | 0,74  |





## Kasa & Buatlar

| KOD     | CİNSİ                       | ÇUVAL | PAKET | FİYAT |
|---------|-----------------------------|-------|-------|-------|
| PK.0566 | Geçmeli Derin Kasa KAPAKSIZ | 1000  | 50    | 1,48  |
| PK.0564 | Geçmeli Derin Kasa KAPAKLI  | 500   | 50    | 1,74  |
| PK.0552 | Norm Kasa                   | 1000  | 100   | 1,64  |
| PK.0569 | Norm Buat KAPAKSIZ          | 500   | 50    | 2,16  |
| PK.0558 | Norm Buat KAPAKLI           | 500   | 50    | 2,48  |
| PK.0565 | Geçmeli Kasa KAPAKSIZ       | 1000  | 100   | 1,42  |
| PK.0554 | Geçmeli Kasa KAPAKLI        | 1000  | 100   | 1,66  |
| PK.0561 | Alçıpan Kasa GEÇMELİ        | 800   | 50    | 3,54  |
| PK.0555 | Alçıpan Kasa                | 800   | 50    | 3,46  |
| PK.0559 | Beton Buat                  | 500   | 50    | 7,10  |
| PK.0562 | Plastik Takoz 14 - 18       | 1000  | 100   | 1,68  |



## Lüks Buat Kapakları

| KOD      | CİNSİ                          | KUTU | KOLİ | FİYAT |
|----------|--------------------------------|------|------|-------|
| LBK.0991 | Lüks Buat Kapağı Düz           | 100  | 1600 | 1,06  |
| LBK.0992 | Lüks Buat Kapağı Bombeli       | 100  | 1600 | 1,12  |
| LBK.0993 | Lüks Buat Kapağı Kare          | 100  | 1500 | 1,38  |
| LBK.0994 | Lüks Buat Kapağı Vidalı Pls.   | 100  | 1600 | 1,50  |
| LBK.0995 | Lüks Buat Kapağı Büyük 100 mm. | 100  | 1600 | 1,48  |



## Sıva Altı Kare Buatlar (ABS)

| KOD     | CİNSİ                    | KUTU | KOLİ | FİYAT |
|---------|--------------------------|------|------|-------|
| KB.0351 | 100 x 100 x 45 Kare Buat | 10   | 200  | 17,00 |
| KB.0352 | 120 x 120 x 48 Kare Buat | 10   | 150  | 19,00 |
| KB.0353 | 150 x 150 x 52 Kare Buat | 10   | 100  | 20,70 |
| KB.0354 | 200 x 200 x 55 Kare Buat | 10   | 80   | 23,00 |



## Sıva Altı Polikarbonat Kare Buatlar



| KOD     | CİNSİ                               | KUTU | KOLİ | FİYAT |
|---------|-------------------------------------|------|------|-------|
| KB.0034 | 100 x 100 x 45 Kare Buat H.F. IP 40 | 10   | 200  | 19,70 |
| KB.0035 | 120 x 120 x 48 Kare Buat H.F. IP 40 | 10   | 150  | 23,40 |
| KB.0036 | 150 x 150 x 52 Kare Buat H.F. IP 40 | 10   | 100  | 26,00 |
| KB.0037 | 200 x 200 x 55 Kare Buat H.F. IP 40 | 10   | 80   | 29,60 |

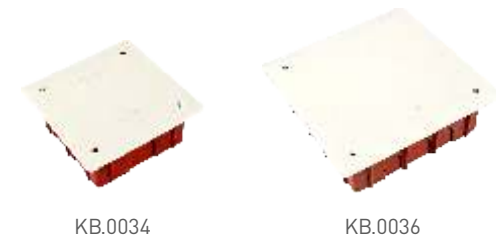

## Sıva Altı Kare Buat Kapakları

| KOD     | CİNSİ                      | ÇUVAL | FİYAT |
|---------|----------------------------|-------|-------|
| KB.0361 | 100 x 100 Kare Buat Kapağı | 500   | 3,90  |
| KB.0362 | 120 x 120 Kare Buat Kapağı | 400   | 5,10  |
| KB.0363 | 150 x 150 Kare Buat Kapağı | 300   | 7,20  |
| KB.0364 | 200 x 200 Kare Buat Kapağı | 200   | 9,40  |

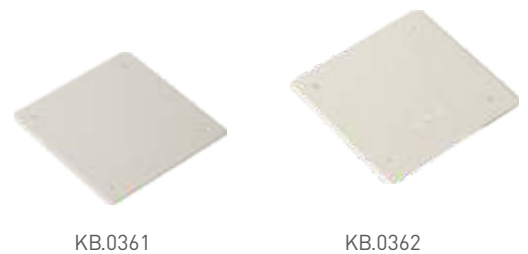

**Kablo Toplama Spiralleri - GRİ - SİYAH**

| KOD        | CİNSİ                            | METRE | FİYAT |
|------------|----------------------------------|-------|-------|
| KTS.3020   | Ø 20 Kablo Toplama Spirali Gri   | 25    | 11,90 |
| KTS.3020-1 | Ø 20 Kablo Toplama Spirali Siyah | 25    | 11,90 |
| KTS.3025   | Ø 25 Kablo Toplama Spirali Gri   | 20    | 15,20 |
| KTS.3025-1 | Ø 25 Kablo Toplama Spirali Siyah | 20    | 15,20 |
| KTS.3030   | Ø 30 Kablo Toplama Spirali Gri   | 15    | 18,90 |
| KTS.3030-1 | Ø 30 Kablo Toplama Spirali Siyah | 15    | 18,90 |
| KTS.4001   | Ø 20 Uygulama Aparatı            | 1 Ad. | 3,40  |
| KTS.4002   | Ø 25 Uygulama Aparatı            | 1 Ad. | 4,50  |
| KTS.4003   | Ø 30 Uygulama Aparatı            | 1 Ad. | 6,70  |



**Kablo Toplama Spiralleri - GRİ - SİYAH 1,5 mt'lik**

| KOD        | CİNSİ  | ADET | FİYAT |
|------------|--|------|-------|
| KTS.4020   | Ø 20 Kablo Toplama Spirali Gri Uygulama Aparatlı   | 1    | 30,50 |
| KTS.4020-1 | Ø 20 Kablo Toplama Spirali Siyah Uygulama Aparatlı | 1    | 30,50 |
| KTS.4025   | Ø 25 Kablo Toplama Spirali Gri Uygulama Aparatlı   | 1    | 34,65 |
| KTS.4025-1 | Ø 25 Kablo Toplama Spirali Siyah Uygulama Aparatlı | 1    | 34,65 |
| KTS.4030   | Ø 30 Kablo Toplama Spirali Gri Uygulama Aparatlı   | 1    | 41,80 |
| KTS.4030-1 | Ø 30 Kablo Toplama Spirali Siyah Uygulama Aparatlı | 1    | 41,80 |



**Kablo Toplayıcı Omurga**

| KOD        | CİNSİ  | METRE | FİYAT  |
|------------|--|-------|--------|
| KTS.3200   | Kablo Toplayıcı (Omurga Model) (75 cm) Gri   | 1     | 215,00 |
| KTS.3200-1 | Kablo Toplayıcı (Omurga Model) (75 cm) Siyah | 1     | 215,00 |



**Helezon Pano Spiralleri (50 cm)**

| KOD     | CİNSİ                             | ÇUVAL | ADET | FİYAT |
|---------|-----------------------------------|-------|------|-------|
| PS.1738 | No.1 (6 mm) Helezon Pano Spirali  | 4.000 | 100  | 1,37  |
| PS.1739 | No.2 (8 mm) Helezon Pano Spirali  | 2.000 | 100  | 1,45  |
| PS.1741 | No.3 (11 mm) Helezon Pano Spirali | 1.500 | 100  | 1,95  |
| PS.1742 | No.4 (14 mm) Helezon Pano Spirali | 800   | 50   | 3,20  |
| PS.1743 | No.5 (17 mm) Helezon Pano Spirali | 800   | 50   | 4,95  |

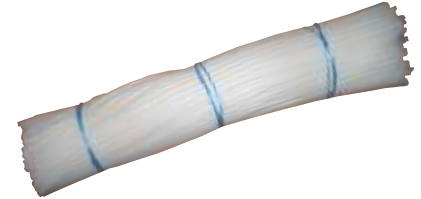

**Helezon Pano Spiralleri**

| KOD       | CİNSİ                             | PAKET | METRE | FİYAT |
|-----------|-----------------------------------|-------|-------|-------|
| PS.1738-1 | No.1 (6 mm) Helezon Pano Spirali  | 1     | 10    | 2,74  |
| PS.1739-1 | No.2 (8 mm) Helezon Pano Spirali  | 1     | 10    | 2,90  |
| PS.1741-1 | No.3 (11 mm) Helezon Pano Spirali | 1     | 10    | 3,90  |
| PS.1742-1 | No.4 (14 mm) Helezon Pano Spirali | 1     | 10    | 6,40  |
| PS.1743-1 | No.5 (17 mm) Helezon Pano Spirali | 1     | 10    | 9,90  |



**Koruge Borular & Manşonlar**

| KOD      | CİNSİ                     | İÇ ÇAP mm | DIŞ ÇAP mm | METRE | FİYAT    |
|----------|---------------------------|-----------|------------|-------|----------|
| KRG.1050 | 50 mm. Koruge Kangal Boru | 43        | 50         | 100   | Arayınız |
| KRG.1063 | 63 mm. Koruge Kangal Boru | 54        | 63         | 100   | Arayınız |
| KRG.1075 | 75 mm. Koruge Kangal Boru | 64        | 75         | 100   | Arayınız |
| KRG.1100 | 100 mm. Koruge Boy Boru   | 85        | 100        | 6     | Arayınız |
| KRG.1115 | 115 mm. Koruge Boy Boru   | 100       | 115        | 6     | Arayınız |
| KRG.1150 | 150 mm. Koruge Boy Boru   | 140       | 150        | 6     | Arayınız |
| KRM.1100 | 100 mm. Manşon            | -         | -          | -     | Arayınız |
| KRM.1115 | 115 mm. Manşon            | -         | -          | -     | Arayınız |
| KRM.1150 | 150 mm. Manşon            | -         | -          | -     | Arayınız |



## Polietilen Kangal Borular (Hafif Seri) - SİYAH

| KOD      | CİNSİ            | METRE | FİYAT |
|----------|------------------|-------|-------|
| PB.17114 | Ø 14 Kangal Boru | 100   | 2,75  |
| PB.17116 | Ø 16 Kangal Boru | 100   | 3,25  |
| PB.17118 | Ø 18 Kangal Boru | 100   | 3,70  |
| PB.17120 | Ø 20 Kangal Boru | 100   | 4,95  |
| PB.17125 | Ø 25 Kangal Boru | 100   | 6,70  |
| PB.17132 | Ø 32 Kangal Boru | 100   | 11,00 |
| PB.17140 | Ø 40 Kangal Boru | 100   | 15,50 |
| PB.17150 | Ø 50 Kangal Boru | 100   | 23,30 |



## Polietilen Kangal Borular Turuncu (6 ATÜ)

| KOD      | CİNSİ                      | METRE | FİYAT |
|----------|----------------------------|-------|-------|
| PB.17314 | Ø 14 Kangal Boru - TURUNCU | 100   | 3,20  |
| PB.17316 | Ø 16 Kangal Boru - TURUNCU | 100   | 3,85  |
| PB.17318 | Ø 18 Kangal Boru - TURUNCU | 100   | 4,40  |
| PB.17320 | Ø 20 Kangal Boru - TURUNCU | 100   | 5,80  |
| PB.17325 | Ø 25 Kangal Boru - TURUNCU | 100   | 8,15  |
| PB.17332 | Ø 32 Kangal Boru - TURUNCU | 100   | 12,00 |
| PB.17340 | Ø 40 Kangal Boru - TURUNCU | 100   | 19,70 |
| PB.17350 | Ø 50 Kangal Boru - TURUNCU | 100   | 30,20 |



## Polietilen Kangal Borular Turuncu (10 ATÜ)

| KOD      | CİNSİ                      | METRE | FİYAT |
|----------|----------------------------|-------|-------|
| PB.17414 | Ø 14 Kangal Boru - TURUNCU | 100   | 3,85  |
| PB.17416 | Ø 16 Kangal Boru - TURUNCU | 100   | 4,55  |
| PB.17418 | Ø 18 Kangal Boru - TURUNCU | 100   | 5,40  |
| PB.17420 | Ø 20 Kangal Boru - TURUNCU | 100   | 6,60  |
| PB.17425 | Ø 25 Kangal Boru - TURUNCU | 100   | 9,80  |
| PB.17432 | Ø 32 Kangal Boru - TURUNCU | 100   | 14,90 |
| PB.17440 | Ø 40 Kangal Boru - TURUNCU | 100   | 21,30 |
| PB.17450 | Ø 50 Kangal Boru - TURUNCU | 100   | 32,50 |



## Muflar &amp; Dirsekler



| KOD     | CİNSİ                      | PAKET | FİYAT |
|---------|----------------------------|-------|-------|
| PB.1633 | 16 mm. Halogen Free Muf    | 100   | 2,95  |
| PB.1634 | 20 mm. Halogen Free Muf    | 100   | 3,35  |
| PB.1635 | 25 mm. Halogen Free Muf    | 100   | 4,60  |
| PB.1636 | 32 mm. Halogen Free Muf    | 100   | 6,65  |
| PB.1630 | 16 mm. Halogen Free Dirsek | 100   | 3,95  |
| PB.1631 | 20 mm. Halogen Free Dirsek | 100   | 5,20  |
| PB.1632 | 25 mm. Halogen Free Dirsek | 100   | 6,45  |
| PB.1629 | 32 mm. Halogen Free Dirsek | 100   | 9,40  |



PB.1632



PB.1634

## Dirsekler &amp; Muflar

| KOD     | CİNSİ                 | ÇUVAL | PAKET | FİYAT |
|---------|-----------------------|-------|-------|-------|
| PB.0716 | 14'lük Plastik Dirsek | 5.000 | 500   | 0,55  |
| PB.0717 | 18'lik Plastik Dirsek | 3.000 | 250   | 0,75  |
| PB.0718 | 26'lık Plastik Dirsek | 1.000 | 100   | 2,20  |
| PB.0725 | 14'lük Plastik Muf    | 2.000 | 100   | 0,55  |
| PB.0726 | 18'lik Plastik Muf    | 1.000 | 100   | 0,75  |
| PB.0727 | 26'lık Plastik Muf    | 500   | 50    | 2,20  |



PB.0716



PB.0725

**Çelik Spiral**

| KOD      | cinsi             | İÇ ÇAP<br>mm | DIŞ ÇAP<br>mm | METRE | FIYAT |
|----------|-------------------|--------------|---------------|-------|-------|
| PS.15609 | Ø 9 Çelik Spiral  | 9.00         | 11.50         | 50    | 4,65  |
| PS.15611 | Ø 11 Çelik Spiral | 11.00        | 14.00         | 50    | 5,61  |
| PS.15614 | Ø 14 Çelik Spiral | 14.00        | 17.00         | 50    | 7,00  |
| PS.15616 | Ø 16 Çelik Spiral | 16.00        | 19.00         | 50    | 8,00  |
| PS.15618 | Ø 18 Çelik Spiral | 18.00        | 21.00         | 50    | 9,42  |
| PS.15621 | Ø 21 Çelik Spiral | 21.00        | 24.00         | 50    | 11,25 |
| PS.15626 | Ø 26 Çelik Spiral | 25.50        | 30.00         | 25    | 14,00 |
| PS.15632 | Ø 32 Çelik Spiral | 32.00        | 35.00         | 25    | 16,90 |
| PS.15637 | Ø 37 Çelik Spiral | 37.00        | 41.00         | 25    | 19,70 |
| PS.15642 | Ø 42 Çelik Spiral | 42.00        | 46.00         | 25    | 23,65 |
| PS.15650 | Ø 50 Çelik Spiral | 50.00        | 55.00         | 25    | 28,40 |



**Pvc İzoleli Çelik Spiral**

| KOD      | cinsi                     | İÇ ÇAP<br>mm | DIŞ ÇAP<br>mm | METRE | FIYAT |
|----------|---------------------------|--------------|---------------|-------|-------|
| PS.15811 | Ø 11 İzoleli Çelik Spiral | 11.00        | 15.00         | 50    | 6,55  |
| PS.15814 | Ø 14 İzoleli Çelik Spiral | 14.00        | 18.00         | 50    | 7,80  |
| PS.15816 | Ø 16 İzoleli Çelik Spiral | 16.00        | 20.00         | 50    | 10,90 |
| PS.15818 | Ø 18 İzoleli Çelik Spiral | 18.00        | 22.00         | 50    | 12,65 |
| PS.15821 | Ø 21 İzoleli Çelik Spiral | 21.00        | 25.00         | 50    | 15,00 |
| PS.15826 | Ø 26 İzoleli Çelik Spiral | 25.50        | 31.00         | 25    | 18,80 |
| PS.15832 | Ø 32 İzoleli Çelik Spiral | 32.00        | 36.00         | 25    | 22,45 |
| PS.15837 | Ø 37 İzoleli Çelik Spiral | 37.00        | 42.00         | 25    | 26,65 |
| PS.15842 | Ø 42 İzoleli Çelik Spiral | 42.00        | 47.00         | 25    | 31,55 |
| PS.15850 | Ø 50 İzoleli Çelik Spiral | 50.00        | 55.00         | 25    | 37,40 |



**Pvc İzoleli Spiral - KILAVUZ TELLİ**

| KOD       | cinsi                     | İÇ ÇAP<br>mm | DIŞ ÇAP<br>mm | METRE | FIYAT |
|-----------|---------------------------|--------------|---------------|-------|-------|
| PSK.15911 | Ø 11 İzoleli Çelik Spiral | 11.00        | 15.00         | 50    | 8,05  |
| PSK.15914 | Ø 14 İzoleli Çelik Spiral | 14.00        | 18.00         | 50    | 9,30  |
| PSK.15916 | Ø 16 İzoleli Çelik Spiral | 16.00        | 20.00         | 50    | 12,40 |
| PSK.15918 | Ø 18 İzoleli Çelik Spiral | 18.00        | 22.00         | 50    | 14,15 |
| PSK.15921 | Ø 21 İzoleli Çelik Spiral | 21.00        | 25.00         | 50    | 16,50 |
| PSK.15926 | Ø 26 İzoleli Çelik Spiral | 25.50        | 31.00         | 25    | 20,30 |
| PSK.15932 | Ø 32 İzoleli Çelik Spiral | 32.00        | 36.00         | 25    | 23,95 |
| PSK.15937 | Ø 37 İzoleli Çelik Spiral | 37.00        | 42.00         | 25    | 28,15 |
| PSK.15942 | Ø 42 İzoleli Çelik Spiral | 42.00        | 47.00         | 25    | 33,05 |



## Polietilen Spiral Borular - SİYAH

| KOD      | CİNSİ              | İÇ ÇAP<br>mm | DIŞ ÇAP<br>mm | METRE | FİYAT |
|----------|--------------------|--------------|---------------|-------|-------|
| PS.15109 | 10'lük Spiral Boru | 10.00        | 13.00         | 100   | 1,85  |
| PS.15112 | 12'lik Spiral Boru | 12.20        | 15.80         | 100   | 1,95  |
| PS.15114 | 14'lük Spiral Boru | 15.00        | 18.50         | 100   | 2,10  |
| PS.15118 | 18'lik Spiral Boru | 18.00        | 21.50         | 50    | 2,85  |
| PS.15120 | 20'lik Spiral Boru | 20.80        | 24.50         | 50    | 3,50  |
| PS.15125 | 25'lik Spiral Boru | 25.40        | 29.20         | 50    | 4,20  |
| PS.15132 | 32'lik Spiral Boru | 29.20        | 35.00         | 50    | 7,30  |
| PS.15137 | 37'lik Spiral Boru | 37.50        | 41.70         | 50    | 9,70  |



## Polietilen Spiral Borular - GRİ

| KOD        | CİNSİ              | İÇ ÇAP<br>mm | DIŞ ÇAP<br>mm | METRE | FİYAT |
|------------|--------------------|--------------|---------------|-------|-------|
| PS.15112-1 | 12'lik Spiral Boru | 12.20        | 15.80         | 100   | 2,45  |
| PS.15114-1 | 14'lük Spiral Boru | 15.00        | 18.50         | 100   | 2,95  |
| PS.15118-1 | 18'lik Spiral Boru | 18.00        | 21.50         | 50    | 4,45  |
| PS.15120-1 | 20'lik Spiral Boru | 20.80        | 24.50         | 50    | 5,40  |
| PS.15125-1 | 25'lik Spiral Boru | 25.40        | 29.20         | 50    | 6,50  |



## PP Polypropilen Spiral Borular



| KOD      | CİNSİ               | İÇ ÇAP<br>mm | DIŞ ÇAP<br>mm | METRE | FİYAT   |
|----------|---------------------|--------------|---------------|-------|---------|
| PS.15209 | PG 9 Spiral Boru    | 10.00        | 13.00         | 100   | 0,350 € |
| PS.15211 | PG 11 Spiral Boru   | 12.40        | 16.00         | 100   | 0,380 € |
| PS.15213 | PG 13,5 Spiral Boru | 14.40        | 18.50         | 50    | 0,500 € |
| PS.15216 | PG 16 Spiral Boru   | 17.00        | 21.40         | 50    | 0,550 € |
| PS.15220 | 20'lik Spiral Boru  | 20.80        | 24.80         | 50    | 0,730 € |
| PS.15221 | PG 21 Spiral Boru   | 23.20        | 28.70         | 50    | 0,770 € |
| PS.15229 | PG 29 Spiral Boru   | 29.00        | 34.50         | 25    | 0,930 € |



## PA Polyamid Spiral Boru - ALEV YAYMAZ



| KOD      | CİNSİ                        | İÇ ÇAP<br>mm | DIŞ ÇAP<br>mm | METRE | FİYAT   |
|----------|------------------------------|--------------|---------------|-------|---------|
| PS.15309 | PG 9 Polyamid Spiral Boru    | 10.00        | 13.00         | 100   | 0,510 € |
| PS.15311 | PG 11 Polyamid Spiral Boru   | 12.40        | 16.00         | 100   | 0,700 € |
| PS.15313 | PG 13,5 Polyamid Spiral Boru | 14.40        | 18.50         | 50    | 0,780 € |
| PS.15316 | PG 16 Polyamid Spiral Boru   | 17.00        | 21.40         | 50    | 0,980 € |
| PS.15321 | PG 21 Polyamid Spiral Boru   | 23.20        | 28.70         | 50    | 1,540 € |
| PS.15329 | PG 29 Polyamid Spiral Boru   | 29.00        | 34.50         | 25    | 1,820 € |
| PS.15336 | PG 36 Polyamid Spiral Boru   | 36.00        | 42.50         | 25    | 4,600 € |



## PG Dış Geçmeli Spiral Rakorlar

| KOD     | CİNSİ                         | ADET | FİYAT   |
|---------|-------------------------------|------|---------|
| CR.2949 | PG 9 Geçmeli Spiral Rakoru    | 50   | 0,560 € |
| CR.2950 | PG 11 Geçmeli Spiral Rakoru   | 50   | 0,650 € |
| CR.2951 | PG 13,5 Geçmeli Spiral Rakoru | 75   | 0,740 € |
| CR.2952 | PG 16 Geçmeli Spiral Rakoru   | 50   | 0,930 € |
| CR.2953 | PG 21 Geçmeli Spiral Rakoru   | 25   | 1,500 € |
| CR.2954 | PG 29 Geçmeli Spiral Rakoru   | 20   | 1,930 € |
| CR.2955 | PG 36 Geçmeli Spiral Rakoru   | 15   | 2,660 € |



**PVC Düz Boru - Alev Yayımayan**

| KOD      | CİNSİ                          | METRE | FİYAT |
|----------|--------------------------------|-------|-------|
| PB.17916 | Ø 16 PVC Düz Boru - Hafif Seri | 102   | 9,70  |
| PB.17920 | Ø 20 PVC Düz Boru - Hafif Seri | 102   | 12,50 |
| PB.17925 | Ø 25 PVC Düz Boru - Hafif Seri | 51    | 18,80 |
| PB.17932 | Ø 32 PVC Düz Boru - Hafif Seri | 45    | 24,40 |



**PVC Düz Boru Aksesuarları**

| KOD       | CİNSİ                                 | PAKET | FİYAT |
|-----------|---------------------------------------|-------|-------|
| PBA.17116 | Ø 16 PVC Alev Yayımaz Dirsek          | 100   | 3,95  |
| PBA.17120 | Ø 20 PVC Alev Yayımaz Dirsek          | 100   | 5,20  |
| PBA.17125 | Ø 25 PVC Alev Yayımaz Dirsek          | 100   | 6,45  |
| PBA.17132 | Ø 32 PVC Alev Yayımaz Dirsek          | 50    | 9,40  |
| PBA.17216 | Ø 16 PVC Alev Yayımaz Ek Mufu         | 100   | 2,90  |
| PBA.17220 | Ø 20 PVC Alev Yayımaz Ek Mufu         | 100   | 3,35  |
| PBA.17225 | Ø 25 PVC Alev Yayımaz Ek Mufu         | 100   | 4,60  |
| PBA.17232 | Ø 32 PVC Alev Yayımaz Ek Mufu         | 50    | 6,65  |
| PBA.17316 | Ø 16 PVC Alev Yayımaz Düz Boru Rakoru | 100   | 6,65  |
| PBA.17320 | Ø 20 PVC Alev Yayımaz Düz Boru Rakoru | 100   | 7,30  |
| PBA.17325 | Ø 25 PVC Alev Yayımaz Düz Boru Rakoru | 100   | 8,35  |
| PBA.17332 | Ø 32 PVC Alev Yayımaz Düz Boru Rakoru | 50    | 10,40 |



**Yarım Ay Kroşe & Kapaklı Yarım Ay Kroşe**

| KOD       | CİNSİ                           | PAKET | FİYAT |
|-----------|---------------------------------|-------|-------|
| SH.1616   | 16'lik Ay Kroşe GEÇMELİ         | 100   | 1,80  |
| SH.2020   | 20'lik Ay Kroşe GEÇMELİ         | 100   | 1,95  |
| SH.2525   | 25'lik Ay Kroşe GEÇMELİ         | 100   | 2,10  |
| SH.3232   | 32'lik Ay Kroşe GEÇMELİ         | 100   | 3,15  |
| SH.1616-1 | 16'lik Ay Kroşe GEÇMELİ KAPAKLI | 100   | 1,25  |
| SH.2020-1 | 20'lik Ay Kroşe GEÇMELİ KAPAKLI | 100   | 1,46  |
| SH.2525-1 | 25'lik Ay Kroşe GEÇMELİ KAPAKLI | 100   | 1,67  |
| SH.3232-1 | 32'lik Ay Kroşe GEÇMELİ KAPAKLI | 100   | 2,10  |

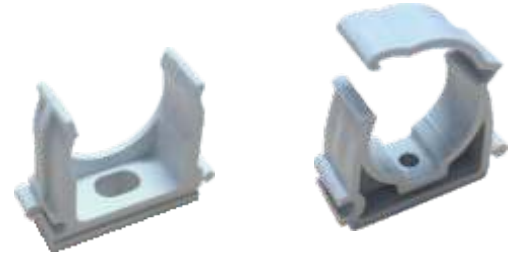

SH.1616

SH.1616-1

\*Halogen-Free, Alev Yayımaz

**Plastik Sustalar (Takviyeli)**

| KOD    | CİNSİ                          | ADET | FİYAT  |
|--------|--------------------------------|------|--------|
| S.1926 | 10 mt. Plastik Susta Takviyeli | 25   | 40,80  |
| S.1927 | 15 mt. Plastik Susta Takviyeli | 20   | 61,20  |
| S.1928 | 20 mt. Plastik Susta Takviyeli | 15   | 81,60  |
| S.1929 | 25 mt. Plastik Susta Takviyeli | 13   | 102,00 |
| S.1930 | 30 mt. Plastik Susta Takviyeli | 10   | 122,40 |



**Plastik Sustalar - ALMAN**

| KOD      | CİNSİ                       | ADET | FİYAT  |
|----------|-----------------------------|------|--------|
| S.1926-1 | 10 mt. Plastik Susta (3 mm) | 50   | 116,00 |
| S.1927-1 | 15 mt. Plastik Susta (3 mm) | 40   | 123,00 |
| S.1928-1 | 20 mt. Plastik Susta (4 mm) | 25   | 204,00 |
| S.1929-1 | 25 mt. Plastik Susta (4 mm) | 20   | 257,00 |
| S.1930-1 | 30 mt. Plastik Susta (4 mm) | 15   | 299,00 |



\*Stok Sorunuz

**Takviyeli Çelik Sustalar Kılavuz Telli**

| KOD    | CİNSİ                        | ADET | FİYAT  |
|--------|------------------------------|------|--------|
| S.1917 | 10 mt. Çelik Susta Takviyeli | 25   | 80,00  |
| S.1918 | 15 mt. Çelik Susta Takviyeli | 20   | 120,00 |
| S.1919 | 20 mt. Çelik Susta Takviyeli | 15   | 160,00 |
| S.1920 | 25 mt. Çelik Susta Takviyeli | 13   | 200,00 |
| S.1922 | 50 mt. Çelik Susta Takviyeli | 5    | 400,00 |



## Beton Çivili Kroşeler - GÖÇMEN

| KOD      | CİNSİ                  | ÖLÇÜ  | PAKET | KOLİ   | FİYAT |
|----------|------------------------|-------|-------|--------|-------|
| BÇK.1110 | No.0 0,75 Yassı Kordon | 5 mm  | 1.000 | 40.000 | 0,118 |
| BÇK.1111 | No.1 0,75 Yuv. Kordon  | 5 mm  | 1.000 | 40.000 | 0,118 |
| BÇK.1112 | No.2 0,75 TTR.         | 6 mm  | 1.000 | 40.000 | 0,118 |
| BÇK.1113 | No.3 2x1,5 Antigron    | 7 mm  | 1.000 | 24.000 | 0,160 |
| BÇK.1114 | No.4 2x4 Antigron      | 10 mm | 1.000 | 24.000 | 0,160 |
| BÇK.1115 | No.5 4x4 Antigron      | 10 mm | 1.000 | 20.000 | 0,216 |
| BÇK.1116 | No.6 4x6 Antigron      | 14 mm | 1.000 | 18.000 | 0,216 |
| BÇK.1117 | No.7 4x10 Antigron     | 20 mm | 800   | 10.000 | 0,380 |
| BÇK.1118 | No.8 3x16+10 Antigron  | 20 mm | 400   | 5.000  | 0,466 |
| BÇK.1119 | No.9 3x25+16 Antigron  | 22 mm | 400   | 5.000  | 0,572 |



BÇK.1111

BÇK.1114

BÇK.1118

## Paspayları

| KOD     | CİNSİ                       | DEMİR ÇAPI | ÇUVAL | PAKET | FİYAT |
|---------|-----------------------------|------------|-------|-------|-------|
| PB.1650 | 25'lik Döşeme Perde Paspayı | 16-22      | 5000  | 1000  | 1,20  |
| PB.1651 | 30'luk Döşeme Perde Paspayı | 10-22      | 5000  | 1000  | 1,25  |
| PB.1652 | 20 mm Norm Tipi Paspayı     | 8-24       | -     | 1000  | 0,88  |
| PB.1653 | 25 mm Norm Tipi Paspayı     | 8-24       | -     | 1000  | 0,90  |
| PB.1654 | 30 mm Norm Tipi Paspayı     | 8-24       | -     | 1000  | 1,10  |
| PB.1655 | 40 mm Norm Tipi Paspayı     | 8-24       | -     | 1000  | 1,25  |
| PB.1656 | 50 mm Norm Tipi Paspayı     | 8-24       | -     | 1000  | 1,40  |



PB.1651



PB.1652

## Tandır Kroşeler

| KOD     | CİNSİ                           | KUTU | FİYAT |
|---------|---------------------------------|------|-------|
| GK.1115 | No.1 Tandır Kroşe (2 x 6)       | 350  | 2,40  |
| GK.1116 | No.2 Tandır Kroşe (4 x 6)       | 250  | 2,40  |
| GK.1117 | No.3 Tandır Kroşe (4 x 10)      | 250  | 2,40  |
| GK.1118 | No.4 Tandır Kroşe (4 x 16)      | 150  | 2,85  |
| GK.1119 | No.5 Tandır Kroşe (3 x 25 + 16) | 150  | 2,85  |



GK.1115



GK.1117



GK.1119

## Etanj Tip Kablo Rakorları (Somunlu)

IP68

| KOD     | CİNSİ                | KUTU | FİYAT |
|---------|----------------------|------|-------|
| CR.2918 | PG 7 Kablo Rakoru    | 400  | 3,40  |
| CR.2919 | PG 9 Kablo Rakoru    | 300  | 4,00  |
| CR.2920 | PG 11 Kablo Rakoru   | 200  | 5,00  |
| CR.2921 | PG 13,5 Kablo Rakoru | 150  | 5,43  |
| CR.2922 | PG 16 Kablo Rakoru   | 125  | 6,70  |
| CR.2923 | PG 21 Kablo Rakoru   | 75   | 10,60 |
| CR.2924 | PG 29 Kablo Rakoru   | 30   | 19,35 |
| CR.2925 | PG 36 Kablo Rakoru   | 20   | 33,00 |
| CR.2926 | PG 42 Kablo Rakoru   | 15   | 40,65 |
| CR.2927 | PG 48 Kablo Rakoru   | 8    | 45,80 |



CR.2923



CR.2926

\*Polyamid  
\*Halogen-Free, Alev Yaymaz

### Plastik Sıra Klemensler

| KOD     | CİNSİ                           | KOLİ | KUTU | FİYAT |
|---------|---------------------------------|------|------|-------|
| SK.3001 | No.1 (2.5 - 4 mm <sup>2</sup> ) | 1000 | 50   | 10,50 |
| SK.3002 | No.2 (4 - 6 mm <sup>2</sup> )   | 1000 | 50   | 13,00 |
| SK.3003 | No.3 (6 - 10 mm <sup>2</sup> )  | 600  | 50   | 16,50 |
| SK.3004 | No.4 (10 - 16 mm <sup>2</sup> ) | 600  | 50   | 20,50 |
| SK.3016 | No.5 (16 - 25 mm <sup>2</sup> ) | 500  | 50   | 24,80 |



SK.3001

### Isiya Dayanıklı Sıra Klemensler

| KOD     | CİNSİ   | KUTU | FİYAT |       |
|---------|---|------|-------|-------|
| SK.3005 | No.1 (2.5 - 4 mm <sup>2</sup> ) Isiya Dayanıklı | 1000 | 50    | 11,70 |
| SK.3006 | No.2 (4 - 6 mm <sup>2</sup> ) Isiya Dayanıklı   | 1000 | 50    | 14,40 |
| SK.3007 | No.3 (6 - 10 mm <sup>2</sup> ) Isiya Dayanıklı  | 600  | 50    | 18,30 |
| SK.3008 | No.4 (10 - 16 mm <sup>2</sup> ) Isiya Dayanıklı | 600  | 50    | 22,50 |
| SK.3017 | No.5 (16 - 25 mm <sup>2</sup> ) Isiya Dayanıklı | 500  | 50    | 26,70 |



SK.3005

### Birinci Kalite Plastik Sıra Klemensler YANMAZ

| KOD     | CİNSİ                                  | KOLİ | KUTU | FİYAT |
|---------|--|------|------|-------|
| SK.3106 | No.1 (2.5 - 4 mm <sup>2</sup> ) Yanmaz | 1000 | 50   | 13,00 |
| SK.3107 | No.2 (4 - 6 mm <sup>2</sup> ) Yanmaz   | 1000 | 50   | 17,00 |
| SK.3108 | No.3 (6 - 10 mm <sup>2</sup> ) Yanmaz  | 500  | 50   | 19,80 |
| SK.3109 | No.4 (10 - 16 mm <sup>2</sup> ) Yanmaz | 500  | 50   | 24,00 |
| SK.3110 | No.5 (16 - 25 mm <sup>2</sup> ) Yanmaz | 500  | 50   | 29,00 |



SK.3106

### U Klemensler

| KOD     | CİNSİ             | KUTU | FİYAT  |
|---------|-------------------|------|--------|
| İ.57020 | 6 mm. U Klemens   | 150  | 9,90   |
| İ.57021 | 10 mm. U Klemens  | 125  | 13,70  |
| İ.57022 | 16 mm. U Klemens  | 100  | 20,80  |
| İ.57023 | 25 mm. U Klemens  | 100  | 24,00  |
| İ.57024 | 35 mm. U Klemens  | 75   | 29,00  |
| İ.57025 | 50 mm. U Klemens  | 50   | 46,25  |
| İ.57026 | 70 mm. U Klemens  | 40   | 56,60  |
| İ.57027 | 95 mm. U Klemens  | 25   | 73,50  |
| İ.57028 | 120 mm. U Klemens | 20   | 92,50  |
| İ.57029 | 150 mm. U Klemens | 15   | 132,00 |



### Tırnaklı Klemensler

| KOD     | CİNSİ   | KUTU | FİYAT  |
|---------|---|------|--------|
| İ.57040 | No.1 Tırnaklı Klemens (16 mm <sup>2</sup> )   | 150  | 21,50  |
| İ.57041 | No.2 Tırnaklı Klemens (25 mm <sup>2</sup> )   | 100  | 22,50  |
| İ.57042 | No.3 Tırnaklı Klemens (35 mm <sup>2</sup> )   | 100  | 35,40  |
| İ.57043 | No.4 Tırnaklı Klemens (50 mm <sup>2</sup> )   | 50   | 44,00  |
| İ.57044 | No.5 Tırnaklı Klemens (70 mm <sup>2</sup> )   | 50   | 76,00  |
| İ.57045 | No.6-7 Tırnaklı Klemens (95 mm <sup>2</sup> ) | 25   | 126,00 |



### Porselen Sıra Klemensler

| KOD     | CİNSİ  | KUTU | FİYAT |
|---------|--|------|-------|
| SK.3009 | No.1 1'li Porselen Sıra Klemensler (6 mm <sup>2</sup> )  | 200  | 6,30  |
| SK.3010 | No.1 2'li Porselen Sıra Klemensler (6 mm <sup>2</sup> )  | 100  | 7,20  |
| SK.3011 | No.1 3'lü Porselen Sıra Klemensler (6 mm <sup>2</sup> )  | 100  | 8,00  |
| SK.3012 | No.2 2'li Porselen Sıra Klemensler (10 mm <sup>2</sup> ) | 100  | 8,00  |
| SK.3013 | No.2 3'lü Porselen Sıra Klemensler (10 mm <sup>2</sup> ) | 100  | 10,75 |
| SK.3014 | No.3 2'li Porselen Sıra Klemensler (16 mm <sup>2</sup> ) | 100  | 10,75 |
| SK.3015 | No.3 3'lü Porselen Sıra Klemensler (16 mm <sup>2</sup> ) | 100  | 13,90 |



SK.3010

SK.3011



**Buat İçi Yaylı Klemens (1.0-2.5 mm<sup>2</sup>) - ALEV İLETMEZ**



| KOD     | CİNSİ                                | PAKET | FİYAT |
|---------|--------------------------------------|-------|-------|
| BK.1951 | 2 Kutuplu Buat İçi Klemens (1-2,5mm) | 1000  | 1,80  |
| BK.1952 | 3 Kutuplu Buat İçi Klemens (1-2,5mm) | 1000  | 2,10  |
| BK.1953 | 4 Kutuplu Buat İçi Klemens (1-2,5mm) | 500   | 2,50  |
| BK.1954 | 5 Kutuplu Buat İçi Klemens (1-2,5mm) | 500   | 2,70  |
| BK.1955 | 8 Kutuplu Buat İçi Klemens (1-2,5mm) | 250   | 4,35  |
| BK.1957 | Zeytin Klemens                       | 500   | 0,36  |



**Kompakt Çok Amaçlı Klemens (0.2-4 mm<sup>2</sup>)**

| KOD     | CİNSİ                       | PAKET | FİYAT |
|---------|-----------------------------|-------|-------|
| BK.1972 | 2 x 4 mm Çok Amaçlı Klemens | 100   | 3,75  |
| BK.1973 | 3 x 4 mm Çok Amaçlı Klemens | 100   | 4,95  |
| BK.1974 | 4 x 4 mm Çok Amaçlı Klemens | 50    | 6,20  |
| BK.1975 | 5 x 4 mm Çok Amaçlı Klemens | 50    | 7,25  |



**Soket Klemens**

| KOD     | CİNSİ                        | PAKET | FİYAT   |
|---------|------------------------------|-------|---------|
| BK.1980 | Soket Klemens S/B            | 50    | 2,25 \$ |
| BK.1981 | Soket Klemens S/B Muhafazalı | 50    | 3,05 \$ |



**Vidalı Buat Klemensleri**

| KOD     | CİNSİ  | PAKET | FİYAT |
|---------|--|-------|-------|
| BK.1962 | No:2 Vidalı Buat Klemensi (6-10 mm <sup>2</sup> )  | 364   | 1,40  |
| BK.1963 | No:3 Vidalı Buat Klemensi (10-16 mm <sup>2</sup> ) | 240   | 2,00  |
| BK.1964 | No:4 Vidalı Buat Klemensi (16-25 mm <sup>2</sup> ) | 130   | 2,50  |
| BK.1965 | No:5 Vidalı Buat Klemensi (25-50 mm <sup>2</sup> ) | 80    | 3,40  |



**WAGO Buat Klemensleri (1.0-2.5 mm<sup>2</sup>) - ALEV İLETMEZ**



| KOD           | CİNSİ                      | PAKET | FİYAT   |
|---------------|----------------------------|-------|---------|
| WAGO.2273-202 | 2 Kutuplu Buat İçi Klemens | 100   | 0,177 € |
| WAGO.2273-203 | 3 Kutuplu Buat İçi Klemens | 100   | 0,194 € |
| WAGO.2273-204 | 4 Kutuplu Buat İçi Klemens | 100   | 0,243 € |
| WAGO.2273-205 | 5 Kutuplu Buat İçi Klemens | 100   | 0,265 € |
| WAGO.773-106  | 6 Kutuplu Buat İçi Klemens | 50    | 0,530 € |
| WAGO.2273-208 | 8 Kutuplu Buat İçi Klemens | 50    | 0,473 € |



**WAGO Kompakt Çok Amaçlı Klemens (0.2-4 mm<sup>2</sup>)**

| KOD           | CİNSİ                       | PAKET | FİYAT   |
|---------------|-----------------------------|-------|---------|
| WAGO.221-412  | 2 x 4 mm Çok Amaçlı Klemens | 100   | 0,432 € |
| WAGO.221-413  | 3 x 4 mm Çok Amaçlı Klemens | 50    | 0,532 € |
| WAGO.221-415  | 5 x 4 mm Çok Amaçlı Klemens | 25    | 0,863 € |
| WAGO.221-2411 | İki Taraflı Konnektör       | 60    | 0,557 € |
| WAGO.221-500  | Ray Montaj Adaptörü         | 50    | 1,022 € |



**WAGO Aydınlatma Konnektörleri**

| KOD          | CİNSİ                             | PAKET | FİYAT   |
|--------------|-----------------------------------|-------|---------|
| WAGO.224-101 | 2.5mm Tek Girişli Konnektör       | 100   | 0,300 € |
| WAGO.224-112 | 2.5mm Çift Girişli Konnektör      | 100   | 0,350 € |
| WAGO.224-201 | 2.5mm İki Taraflı Yaylı Konnektör | 50    | 0,810 € |



### 1 Kutuplu Dağıtım Ünitesi Kapaklı (7x12 mm. 125A.)

| KOD     | CİNSİ                        | KUTU | FİYAT |
|---------|------------------------------|------|-------|
| SK.3060 | 2+5 Delikli Dağıtım Ünitesi  | 75   | 38,00 |
| SK.3061 | 2+8 Delikli Dağıtım Ünitesi  | 60   | 44,90 |
| SK.3062 | 2+10 Delikli Dağıtım Ünitesi | 55   | 53,70 |
| SK.3063 | 2+13 Delikli Dağıtım Ünitesi | 35   | 60,00 |
| SK.3064 | 2+18 Delikli Dağıtım Ünitesi | 35   | 84,50 |



### 2 Kutuplu Dağıtım Ünitesi Kapaklı (7x12 mm. 125A.)

| KOD     | CİNSİ                        | KUTU | FİYAT  |
|---------|------------------------------|------|--------|
| SK.3035 | 2+5 Delikli Dağıtım Ünitesi  | 22   | 78,80  |
| SK.3036 | 2+8 Delikli Dağıtım Ünitesi  | 15   | 88,50  |
| SK.3037 | 2+10 Delikli Dağıtım Ünitesi | 14   | 99,00  |
| SK.3038 | 2+13 Delikli Dağıtım Ünitesi | 12   | 128,00 |
| SK.3039 | 2+18 Delikli Dağıtım Ünitesi | 6    | 164,00 |
| SK.3034 | 2+20 Delikli Dağıtım Ünitesi | 6    | 178,00 |



### 4 Kutuplu Dağıtım Ünitesi Kapaklı (7x12 mm. 125A.)

| KOD     | CİNSİ                        | KUTU | FİYAT  |
|---------|------------------------------|------|--------|
| SK.3040 | 2+5 Delikli Dağıtım Ünitesi  | 10   | 158,00 |
| SK.3041 | 2+8 Delikli Dağıtım Ünitesi  | 8    | 168,50 |
| SK.3042 | 2+10 Delikli Dağıtım Ünitesi | 6    | 192,40 |
| SK.3043 | 2+13 Delikli Dağıtım Ünitesi | 5    | 234,70 |
| SK.3044 | 2+18 Delikli Dağıtım Ünitesi | 4    | 308,00 |
| SK.3045 | 2+20 Delikli Dağıtım Ünitesi | 4    | 330,00 |
| SK.3046 | 2+23 Delikli Dağıtım Ünitesi | 4    | 384,00 |



### 4 Kutuplu Dağıtım Ünitesi Kapaklı (10x15 Kesit 160A.)

| KOD     | CİNSİ                        | KUTU | FİYAT  |
|---------|------------------------------|------|--------|
| SK.3080 | 2+5 Delikli Dağıtım Ünitesi  | 12   | 292,00 |
| SK.3081 | 2+8 Delikli Dağıtım Ünitesi  | 8    | 451,00 |
| SK.3082 | 2+10 Delikli Dağıtım Ünitesi | 8    | 504,00 |
| SK.3083 | 2+13 Delikli Dağıtım Ünitesi | 6    | 623,80 |
| SK.3084 | 2+20 Delikli Dağıtım Ünitesi | 4    | 848,00 |



### 5 Kutuplu Dağıtım Ünitesi Kapaklı (10x15 Kesit 160A.)

| KOD     | CİNSİ                        | KUTU | FİYAT    |
|---------|------------------------------|------|----------|
| SK.3090 | 2+5 Delikli Dağıtım Ünitesi  | 8    | 351,00   |
| SK.3091 | 2+8 Delikli Dağıtım Ünitesi  | 4    | 506,50   |
| SK.3092 | 2+10 Delikli Dağıtım Ünitesi | 4    | 600,60   |
| SK.3093 | 2+13 Delikli Dağıtım Ünitesi | 4    | 750,40   |
| SK.3094 | 2+20 Delikli Dağıtım Ünitesi | 3    | 1.080,00 |



## Topraklama Klemensleri (6x8mm. Kesit)

| KOD     | CİNSİ      |                     | KUTU | FİYAT |
|---------|------------|---------------------|------|-------|
| SK.3020 | 4 Delikli  | Topraklama Klemensi | 1500 | 7,26  |
| SK.3021 | 5 Delikli  | Topraklama Klemensi | 1500 | 7,68  |
| SK.3022 | 6 Delikli  | Topraklama Klemensi | 1250 | 10,30 |
| SK.3023 | 7 Delikli  | Topraklama Klemensi | 1000 | 10,80 |
| SK.3024 | 9 Delikli  | Topraklama Klemensi | 1000 | 12,10 |
| SK.3025 | 10 Delikli | Topraklama Klemensi | 750  | 13,00 |
| SK.3026 | 12 Delikli | Topraklama Klemensi | 750  | 15,90 |

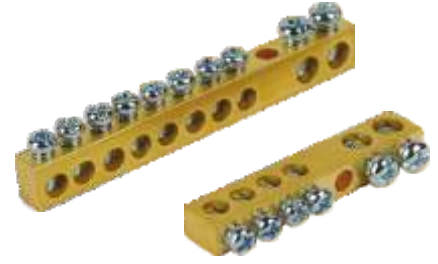

## Ayaklı Topraklama Klemensleri (6,5x9mm. Kesit)

| KOD     | CİNSİ      |                     | KUTU | FİYAT |
|---------|------------|---------------------|------|-------|
| SK.3030 | 6 Delikli  | Topraklama Klemensi | 200  | 16,86 |
| SK.3031 | 10 Delikli | Topraklama Klemensi | 150  | 23,00 |
| SK.3032 | 15 Delikli | Topraklama Klemensi | 125  | 29,80 |
| SK.3033 | 20 Delikli | Topraklama Klemensi | 100  | 39,20 |



## Bakır Nötr Toprak Eş Potansiyel Bara 250A. 4x20

| KOD     | CİNSİ            | L   | B  | H  | KUTU | FİYAT  |
|---------|------------------|-----|----|----|------|--------|
| SK.3208 | 1 Giriş 7 Çıkış  | 220 | 40 | 39 | 100  | 170,60 |
| SK.3211 | 1 Giriş 10 Çıkış | 270 | 40 | 39 | 75   | 212,80 |
| SK.3215 | 1 Giriş 14 Çıkış | 345 | 40 | 39 | 50   | 264,70 |



## Bakır Kaplı Topraklama Çubuğu 250 Micron

| KOD     | CİNSİ |        | ADET              | FİYAT     |
|---------|-------|--------|-------------------|-----------|
| B.53160 | 16 mm | 1 mt   | Topraklama Çubuğu | 10 176,50 |
| B.53161 | 16 mm | 1,5 mt | Topraklama Çubuğu | 10 263,50 |
| B.53200 | 20 mm | 1 mt   | Topraklama Çubuğu | 5 258,00  |
| B.53201 | 20 mm | 1,5 mt | Topraklama Çubuğu | 5 372,50  |



## W. Otomat Bara &amp; Rayları

| KOD     | CİNSİ                                      |  | KUTU | FİYAT  |
|---------|--|--|------|--------|
| B.52942 | MONOFAZE 1mm. W.Otomat Barası 53 cm.       |  | 50   | 70,00  |
| B.52962 | MONOFAZE 1mm. W.Otomat Barası 106 cm.      |  | 50   | 140,00 |
| B.52940 | TRİFAZE 1mm. W.Otomat Barası 53 cm.        |  | 25   | 175,00 |
| B.52960 | TRİFAZE 1mm. W.Otomat Barası 106 cm.       |  | 25   | 350,00 |
| B.52944 | 15x1,5 mm. Nötr Topraklama Barası 31 Pabuç |  | 20   | 220,00 |
| B.52902 | W. Otomat Rayı 30 cm.                      |  | 40   | 9,00   |
| B.52901 | W. Otomat Rayı 1 mt.                       |  | 50   | 24,50  |

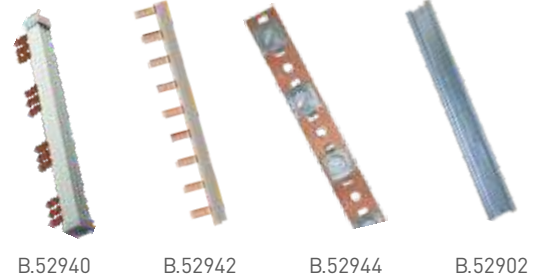

B.52940

B.52942

B.52944

B.52902

**Mini İzolatörler**

| KOD     | CİNSİ                    | KUTU | FİYAT |
|---------|--------------------------|------|-------|
| İ.57219 | M5 Mini İzolatör İTC     | 250  | 4,80  |
| İ.57220 | M5 Mini İzolatör 1C + 1S | 250  | 5,75  |
| İ.57221 | M5 Mini İzolatör İTS     | 250  | 6,75  |



İ.57219



İ.57220



İ.57221

**Orta Boy Konik İzolatörler**

| KOD     | CİNSİ                         | KUTU | FİYAT |
|---------|-------------------------------|------|-------|
| İ.57225 | M 6 Konik İzolatör İTC        | 100  | 9,00  |
| İ.57226 | M 6 Konik İzolatör 1C+1S      | 100  | 9,50  |
| İ.57227 | M 6 Konik İzolatör İTS        | 100  | 10,50 |
| İ.57236 | M 8 Fıçı İzolatör İTC 35 mm   | 50   | 13,90 |
| İ.57237 | M 8 Fıçı İzolatör 1C+1S 35 mm | 50   | 13,90 |
| İ.57238 | M 8 Fıçı İzolatör İTS 35 mm   | 50   | 11,85 |



İ.57225



İ.57226



İ.57227

**Büyük Boy Fıçı İzolatörler**

| KOD     | CİNSİ                    | KUTU | FİYAT |
|---------|--------------------------|------|-------|
| İ.57228 | M 8 İzolatör İTC 40 mm   | 50   | 17,40 |
| İ.57232 | M 8 İzolatör 1C+1S 40 mm | 50   | 18,00 |
| İ.57230 | M 8 İzolatör İTS 40 mm   | 50   | 17,00 |
| İ.57229 | M 10 Fıçı İzolatör İTC   | 40   | 24,35 |
| İ.57233 | M 10 Fıçı İzolatör 1C+1S | 40   | 23,20 |
| İ.57231 | M 10 Fıçı İzolatör İTS   | 40   | 23,10 |



İ.57229



İ.57233



İ.57231

**Tarak İzolatörler**

| KOD     | CİNSİ                            | KUTU | FİYAT |
|---------|----------------------------------|------|-------|
| İ.57244 | 3 x 1 Tarak İzolatör (Kısa Tip)  | 40   | 21,50 |
| İ.57245 | 3 x 1 F Tarak İzolatör           | 40   | 33,00 |
| İ.57246 | 3 x 2 F Tarak İzolatör           | 40   | 33,75 |
| İ.57247 | 3 x 1 F+N Tarak İzolatör         | 40   | 34,60 |
| İ.57248 | 3 x 2 F+N Tarak İzolatör         | 8    | 48,70 |
| İ.57240 | Bara Tutucu Serfili (M 8 - M 10) | 100  | 17,40 |



İ.57245



İ.57240

**1N-500 İzolatör**

| KOD     | CİNSİ                | KUTU | FİYAT |
|---------|----------------------|------|-------|
| İ.57250 | M 10 1N-500 İzolatör | 20   | 33,35 |
| İ.57251 | M 12 1N-500İzolatör  | 20   | 40,80 |



İ.57250



İ.57251

### Ray Klemens Vidalı

| KOD        | CİNSİ               | RENK        | KUTU | KOLİ | FİYAT   |
|------------|---------------------|-------------|------|------|---------|
| RKV.151025 | 2,5 mm <sup>2</sup> | ● ● ● ● ● ● | 60   | 2040 | 0,48 \$ |
| RKV.151040 | 4 mm <sup>2</sup>   | ● ● ● ● ● ● | 50   | 1700 | 0,59 \$ |
| RKV.151060 | 6 mm <sup>2</sup>   | ● ● ● ● ● ● | 40   | 1200 | 0,95 \$ |
| RKV.151100 | 10 mm <sup>2</sup>  | ●           | 30   | 1020 | 1,38 \$ |
| RKV.151160 | 16 mm <sup>2</sup>  | ●           | 50   | 850  | 1,80 \$ |
| RKV.151250 | 25 mm <sup>2</sup>  | ●           | 32   | 544  | 2,70 \$ |
| RKV.151350 | 35 mm <sup>2</sup>  | ●           | 28   | 476  | 3,36 \$ |



### Topraklama Klemens Vidalı

| KOD        | CİNSİ               | RENK | KUTU | KOLİ | FİYAT   |
|------------|---------------------|------|------|------|---------|
| RTV.152025 | 2,5 mm <sup>2</sup> | ●    | 60   | 1800 | 2,32 \$ |
| RTV.152040 | 4 mm <sup>2</sup>   | ●    | 50   | 1700 | 2,62 \$ |
| RTV.152060 | 6 mm <sup>2</sup>   | ●    | 40   | 1200 | 3,02 \$ |
| RTV.152100 | 10 mm <sup>2</sup>  | ●    | 30   | 1020 | 3,27 \$ |



### Klemens Kapağı

| KOD     | CİNSİ                       | KUTU | FİYAT   |
|---------|-----------------------------|------|---------|
| RKK.101 | Vidalı 4-10 mm <sup>2</sup> | 100  | 0,30 \$ |
| RKK.102 | Vidalı 16 mm <sup>2</sup>   | 100  | 0,35 \$ |



### Ray Klemens Yay baskılı

| KOD        | CİNSİ               | RENK        | KUTU | KOLİ | FİYAT   |
|------------|---------------------|-------------|------|------|---------|
| RKY.153025 | 2,5 mm <sup>2</sup> | ● ● ● ● ● ● | 100  | 2100 | 0,54 \$ |
| RKY.153040 | 4 mm <sup>2</sup>   | ● ● ● ● ● ● | 75   | 1575 | 0,84 \$ |
| RKY.153060 | 6 mm <sup>2</sup>   | ● ● ● ● ● ● | 45   | 945  | 1,27 \$ |
| RKY.153100 | 10 mm <sup>2</sup>  | ●           | 25   | 550  | 2,12 \$ |



### Topraklama Klemens Yay Baskılı

| KOD        | CİNSİ               | RENK | KUTU | KOLİ | FİYAT   |
|------------|---------------------|------|------|------|---------|
| RKY.154025 | 2,5 mm <sup>2</sup> | ●    | 60   | 1800 | 1,97 \$ |
| RKY.154040 | 4 mm <sup>2</sup>   | ●    | 50   | 1700 | 2,60 \$ |
| RKY.154060 | 6 mm <sup>2</sup>   | ●    | 40   | 1200 | 3,33 \$ |



### Klemens Kapağı Yaylı İçin

| KOD     | CİNSİ                          | KUTU | FİYAT   |
|---------|--------------------------------|------|---------|
| RKK.201 | Yaylı 2,5 mm <sup>2</sup> için | 100  | 0,32 \$ |
| RKK.202 | Yaylı 4 mm <sup>2</sup> için   | 100  | 0,34 \$ |
| RKK.203 | Yaylı 6 mm <sup>2</sup> için   | 100  | 0,36 \$ |



### Durdurucu

| KOD     | CİNSİ  | KUTU | KOLİ | FİYAT   |
|---------|--------|------|------|---------|
| RKD.301 | Vidalı | 100  | 2000 | 0,41 \$ |
| RKD.302 | Yaylı  | 100  | 1600 | 0,67 \$ |



### İzoleli Tek Girişli Yüksük

| KOD       | CİNSİ                             | KUTU | FİYAT |
|-----------|-----------------------------------|------|-------|
| İTG.10005 | İzoleli Tek Giriş Yüksük 0,50 mm  | 1000 | 0,122 |
| İTG.10007 | İzoleli Tek Giriş Yüksük 0,75 mm  | 1000 | 0,122 |
| İTG.10010 | İzoleli Tek Giriş Yüksük 1,00 mm  | 1000 | 0,122 |
| İTG.10015 | İzoleli Tek Giriş Yüksük 1,50 mm  | 1000 | 0,133 |
| İTG.10025 | İzoleli Tek Giriş Yüksük 2,50 mm  | 500  | 0,173 |
| İTG.10040 | İzoleli Tek Giriş Yüksük 4,00 mm  | 500  | 0,286 |
| İTG.10060 | İzoleli Tek Giriş Yüksük 6,00 mm  | 250  | 0,385 |
| İTG.10100 | İzoleli Tek Giriş Yüksük 10,00 mm | 100  | 0,486 |
| İTG.10160 | İzoleli Tek Giriş Yüksük 16,00 mm | 100  | 0,695 |
| İTG.10250 | İzoleli Tek Giriş Yüksük 25,00 mm | 50   | 1,190 |
| İTG.10350 | İzoleli Tek Giriş Yüksük 35,00 mm | 50   | 1,440 |
| İTG.10500 | İzoleli Tek Giriş Yüksük 50,00 mm | 25   | 2,780 |



### İzoleli Çift Girişli Yüksük

| KOD       | CİNSİ                               | KUTU | FİYAT |
|-----------|-------------------------------------|------|-------|
| İÇG.11005 | İzoleli Çift Giriş Yüksük 2x0,50 mm | 1000 | 0,225 |
| İÇG.11007 | İzoleli Çift Giriş Yüksük 2x0,75 mm | 500  | 0,230 |
| İÇG.11010 | İzoleli Çift Giriş Yüksük 2x1,00 mm | 500  | 0,243 |
| İÇG.11015 | İzoleli Çift Giriş Yüksük 2x1,50 mm | 500  | 0,295 |
| İÇG.11025 | İzoleli Çift Giriş Yüksük 2x2,50 mm | 250  | 0,480 |
| İÇG.11040 | İzoleli Çift Giriş Yüksük 2x4,00 mm | 200  | 0,560 |
| İÇG.11060 | İzoleli Çift Giriş Yüksük 2x6,00 mm | 100  | 0,695 |



### İzoleli Yuvarlak Tip Papuç

| KOD        | CİNSİ                                      | KUTU | FİYAT |
|------------|--|------|-------|
| İYT.120154 | İzoleli Yuvarlak Tip Papuç 0,5-1,5 mm (M4) | 200  | 0,560 |
| İYT.120155 | İzoleli Yuvarlak Tip Papuç 0,5-1,5 mm (M5) | 200  | 0,580 |
| İYT.120156 | İzoleli Yuvarlak Tip Papuç 0,5-1,5 mm (M6) | 200  | 0,900 |
| İYT.120158 | İzoleli Yuvarlak Tip Papuç 0,5-1,5 mm (M8) | 200  | 0,905 |
| İYT.120254 | İzoleli Yuvarlak Tip Papuç 1,5-2,5 mm (M4) | 200  | 0,700 |
| İYT.120255 | İzoleli Yuvarlak Tip Papuç 1,5-2,5 mm (M5) | 200  | 0,720 |
| İYT.120256 | İzoleli Yuvarlak Tip Papuç 1,5-2,5 mm (M6) | 200  | 1,020 |
| İYT.120258 | İzoleli Yuvarlak Tip Papuç 1,5-2,5 mm (M8) | 200  | 1,020 |
| İYT.120604 | İzoleli Yuvarlak Tip Papuç 4-6 mm (M4)     | 100  | 1,490 |
| İYT.120605 | İzoleli Yuvarlak Tip Papuç 4-6 mm (M5)     | 100  | 1,490 |
| İYT.120606 | İzoleli Yuvarlak Tip Papuç 4-6 mm (M6)     | 100  | 1,660 |
| İYT.120608 | İzoleli Yuvarlak Tip Papuç 4-6 mm (M8)     | 100  | 2,140 |



### İzoleli Çatal Tip Papuç

| KOD        | CİNSİ                                   | KUTU | FİYAT |
|------------|---|------|-------|
| İÇT.130154 | İzoleli Çatal Tip Papuç 0,5-1,5 mm (M4) | 200  | 0,535 |
| İÇT.130155 | İzoleli Çatal Tip Papuç 0,5-1,5 mm (M5) | 200  | 0,550 |
| İÇT.130156 | İzoleli Çatal Tip Papuç 0,5-1,5 mm (M6) | 200  | 0,620 |
| İÇT.130254 | İzoleli Çatal Tip Papuç 1,5-2,5 mm (M4) | 200  | 0,585 |
| İÇT.130255 | İzoleli Çatal Tip Papuç 1,5-2,5 mm (M5) | 200  | 0,590 |
| İÇT.130256 | İzoleli Çatal Tip Papuç 1,5-2,5 mm (M6) | 200  | 0,790 |
| İÇT.130604 | İzoleli Çatal Tip Papuç 4-6 mm (M4)     | 100  | 1,300 |
| İÇT.130605 | İzoleli Çatal Tip Papuç 4-6 mm (M5)     | 100  | 1,320 |
| İÇT.130606 | İzoleli Çatal Tip Papuç 4-6 mm (M6)     | 100  | 1,770 |



### Bakır Kablo Pabuçları (Ekonomik Tip)

| KOD    | CİNSİ  |              |     | KUTU | FİYAT |
|--------|--------|--------------|-----|------|-------|
| CP3100 | 6 mm   | Kablo Pabucu | M5  | 1000 | 3,10  |
| CP3101 | 10 mm  | Kablo Pabucu | M6  | 500  | 3,20  |
| CP3102 | 16 mm  | Kablo Pabucu | M6  | 500  | 3,35  |
| CP3103 | 25 mm  | Kablo Pabucu | M8  | 400  | 6,70  |
| CP3104 | 35 mm  | Kablo Pabucu | M8  | 250  | 9,70  |
| CP3105 | 50 mm  | Kablo Pabucu | M10 | 200  | 12,20 |
| CP3106 | 70 mm  | Kablo Pabucu | M10 | 125  | 19,20 |
| CP3107 | 95 mm  | Kablo Pabucu | M12 | 100  | 22,30 |
| CP3108 | 120 mm | Kablo Pabucu | M12 | 70   | 31,50 |
| CP3109 | 150 mm | Kablo Pabucu | M12 | 50   | 50,50 |
| CP3110 | 185 mm | Kablo Pabucu | M16 | 30   | 60,90 |
| CP3111 | 240 mm | Kablo Pabucu | M16 | 25   | 92,80 |



### Bakır Kablo Pabuçları (Standart Tip)

| KOD      | CİNSİ  |              |     | KUTU | FİYAT  |
|----------|--------|--------------|-----|------|--------|
| CP3100-1 | 6 mm   | Kablo Pabucu | M5  | 500  | 3,70   |
| CP3101-1 | 10 mm  | Kablo Pabucu | M6  | 500  | 4,00   |
| CP3102-1 | 16 mm  | Kablo Pabucu | M6  | 500  | 6,00   |
| CP3103-1 | 25 mm  | Kablo Pabucu | M8  | 300  | 10,10  |
| CP3104-1 | 35 mm  | Kablo Pabucu | M8  | 200  | 13,70  |
| CP3105-1 | 50 mm  | Kablo Pabucu | M10 | 125  | 20,00  |
| CP3106-1 | 70 mm  | Kablo Pabucu | M10 | 100  | 26,30  |
| CP3107-1 | 95 mm  | Kablo Pabucu | M12 | 70   | 33,00  |
| CP3108-1 | 120 mm | Kablo Pabucu | M12 | 60   | 46,00  |
| CP3109-1 | 150 mm | Kablo Pabucu | M12 | 50   | 71,00  |
| CP3110-1 | 185 mm | Kablo Pabucu | M12 | 30   | 88,50  |
| CP3111-1 | 240 mm | Kablo Pabucu | M16 | 25   | 120,00 |
| CP3112-1 | 300 mm | Kablo Pabucu | M16 | 10   | 145,00 |



### Bakır Sıkmalı Ek Muflar

| KOD    | CİNSİ  |        |  | KUTU | FİYAT  |
|--------|--------|--------|--|------|--------|
| CP3121 | 6 mm   | Ek Muf |  | 1000 | 4,70   |
| CP3122 | 10 mm  | Ek Muf |  | 1000 | 4,90   |
| CP3123 | 16 mm  | Ek Muf |  | 500  | 4,90   |
| CP3124 | 25 mm  | Ek Muf |  | 400  | 8,25   |
| CP3125 | 35 mm  | Ek Muf |  | 250  | 11,55  |
| CP3126 | 50 mm  | Ek Muf |  | 200  | 14,40  |
| CP3127 | 70 mm  | Ek Muf |  | 125  | 23,55  |
| CP3128 | 95 mm  | Ek Muf |  | 100  | 26,50  |
| CP3129 | 120 mm | Ek Muf |  | 70   | 38,25  |
| CP3130 | 150 mm | Ek Muf |  | 50   | 59,30  |
| CP3131 | 185 mm | Ek Muf |  | 30   | 74,00  |
| CP3132 | 240 mm | Ek Muf |  | 25   | 113,00 |



### Mekanik & Hidrolik Pabuç Sıkma Penseleri

| KOD    | CİNSİ    |                              |  | KUTU | FİYAT     |
|--------|----------|------------------------------|--|------|-----------|
| CP3140 | 6 - 50   | Mekanik Pabuç Sıkma Pensesi  |  | 1    | 76,00 \$  |
| CP3141 | 10 - 120 | Mekanik Pabuç Sıkma Pensesi  |  | 1    | 153,00 \$ |
| CP3150 | 10 - 120 | Hidrolik Pabuç Sıkma Pensesi |  | 1    | 140,00 \$ |
| CP3151 | 16 - 300 | Hidrolik Pabuç Sıkma Pensesi |  | 1    | 150,00 \$ |



CP3141

CP3150

### Kapı & Merdiven Işık Otomatikleri

| KOD      | CİNSİ                           | KOLİ | FİYAT  |
|----------|---------------------------------|------|--------|
| ÇPM.1956 | Merdiven Işık Otomatigi (Raylı) | 30   | 166,00 |
| ÇPM.1958 | Merdiven Işık Otomatigi         | 30   | 166,00 |
| ÇPM.1961 | Zincirli Kapı Otomatigi         | 30   | 182,00 |
| ÇPM.1962 | Zincirli Kapı Otomatigi Butonlu | 30   | 182,00 |
| ÇPM.1963 | Kilitli Kapı Otomatigi          | 12   | 428,00 |
| ÇPM.1965 | Dokunmatik Gizli Kapı Otomatigi | 20   | 219,00 |
| ÇPM.1966 | Basmatik Gizli Kapı Otomatigi   | 20   | 219,00 |
| ÇPM.1967 | Akıllı Kapı Kiliti              | 12   | 960,00 |
| ÇPM.1957 | Bas Aç (Trajlı) Kilit İçin      | 20   | 268,00 |

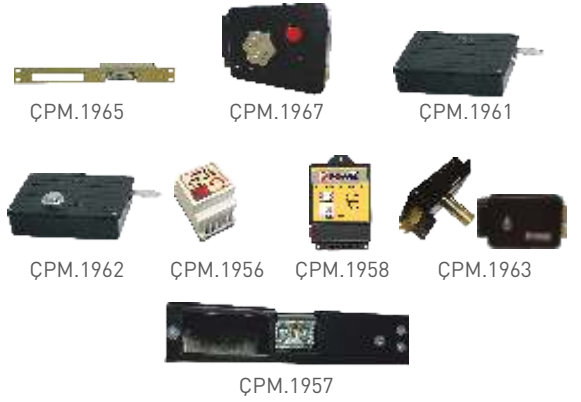

### Sinyal Lambaları

| KOD     | CİNSİ                         | KUTU | FİYAT |
|---------|-------------------------------|------|-------|
| SL.1885 | 10 mm. Sinyal Lambası Kablolü | 50   | 5,40  |
| SL.1884 | 14 mm. Sinyal Lambası         | 50   | 9,40  |
| SL.1881 | 22 mm. Sinyal Lambası         | 20   | 10,00 |
| SL.1886 | 22 mm. Sinyal Lambası Ledli   | 10   | 13,55 |



### Şalterler

| KOD     | CİNSİ                      | KUTU | FİYAT  |
|---------|----------------------------|------|--------|
| SL.1888 | Monofaze Şalter 250 V 25 A | 100  | 70,00  |
| SL.1889 | Trifaze Şalter 380 V 25 A  | 50   | 112,00 |

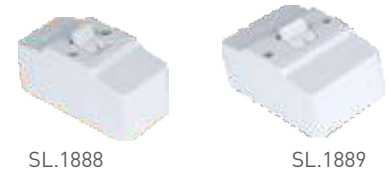

### Butonlar

| KOD     | CİNSİ                           | KUTU | FİYAT |
|---------|---------------------------------|------|-------|
| SL.1882 | Kumanda Start Butonu 4 Kontaklı | 10   | 23,40 |
| SL.1883 | Kumanda Stop Butonu 4 Kontaklı  | 10   | 23,40 |
| SL.1871 | 22mm Mantar Start Butonu        | 10   | 29,25 |
| SL.1872 | 22mm Mantar Stop Butonu         | 10   | 29,25 |
| SL.1873 | 22mm Kilitlemeli Start Butonu   | 10   | 38,60 |
| SL.1874 | 22mm Kilitlemeli Stop Butonu    | 10   | 38,60 |
| SL.1875 | Mandallı Kalıcı Buton (0-1)     | 10   | 29,25 |



### Kutulu Acil Stop Butonu

| KOD     | CİNSİ                   | KUTU | FİYAT |
|---------|-------------------------|------|-------|
| SL.1887 | Kutulu Acil Stop Butonu | 10   | 80,00 |



### Buton Kutuları

| KOD           | CİNSİ                          | KUTU | FİYAT  |
|---------------|--------------------------------|------|--------|
| BT3-1000-0002 | Tekli Buton Kutusu             | 16   | 31,45  |
| BT3-2000-0002 | İkili Buton Kutusu             | 12   | 45,00  |
| BT3-3000-0002 | Üçlü Buton Kutusu              | 8    | 54,00  |
| BT3-4000-0002 | Dörtlü Buton Kutusu            | 16   | 65,00  |
| BT3-1020-0002 | 10 A. Pako Şalter Kutusu       | 16   | 41,90  |
| BT3-2030-0002 | 25 A. Pako Şalter Kutusu       | 12   | 55,90  |
| BT3-4050-0002 | Prizli Sigorta Kutusu          | 16   | 125,70 |
| BT3-4060-0002 | Prizli Sinyalli Sigorta Kutusu | 16   | 146,65 |





## Zil Butonları

| KOD     | CİNSİ                             | KUTU | FİYAT |
|---------|-----------------------------------|------|-------|
| ZB.1285 | Lüks Alüminyum Zil Butonu (1-12)  | 1    | 18,90 |
| ZB.1283 | Fantazi Zil Butonu Işıklı Ampullü | 24   | 6,50  |
| ZB.1286 | Tekbir Zil Butonu                 | 60   | 7,30  |
| ZB.1287 | Tekbir Zil Butonu Işıklı          | 60   | 11,70 |
| ZB.1288 | Tekbir Kare Zil Butonu            | 60   | 7,30  |
| ZB.1289 | Zil Düğmesi                       | 50   | 6,50  |



ZB.1285



ZB.1286

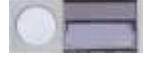

ZB.1287



ZB.1288



ZB.1289



ZB.1283

## Dekoratif Zil Butonları

| KOD    | CİNSİ                      | KUTU | FİYAT  |
|--------|----------------------------|------|--------|
| ZB.137 | Aslanbaş Döküm Işıklı      | 1    | 156,00 |
| ZB.138 | Venüs Döküm                | 1    | 136,00 |
| ZB.139 | Aslanbaş Dikdörtgen        | 1    | 136,00 |
| ZB.140 | Taç Döküm Büyük            | 1    | 130,00 |
| ZB.141 | Taç Döküm Küçük            | 1    | 123,00 |
| ZB.142 | Efes Döküm Büyük           | 1    | 130,00 |
| ZB.143 | Efes Döküm Küçük           | 1    | 123,00 |
| ZB.144 | Oval Döküm Küçük           | 1    | 123,00 |
| ZB.132 | Ahşap Fantazi Zil Butonu   | 1    | 162,00 |
| ZB.133 | Ahşap Yuvarlak Zil Butonu  | 1    | 162,00 |
| ZB.151 | Yuvarlak Mermer Zil Butonu | 1    | 175,00 |



ZB.137



ZB.138



ZB.139



ZB.140



ZB.141



ZB.142



ZB.143



ZB.144



ZB.132



ZB.133



ZB.151

## Zil Çeşitleri

| KOD    | CİNSİ                        | KUTU | FİYAT  |
|--------|------------------------------|------|--------|
| Z.2180 | Tek Ses Kanarya              | 90   | 38,00  |
| Z.2181 | Melodili Zil                 | 50   | 66,00  |
| Z.2182 | 4 Sesli Ayarlı Ding Dong Zil | 65   | 42,00  |
| Z.2183 | Ayarlı Telefon Zili          | 50   | 78,00  |
| Z.2184 | Uzaktan Kumandalı Zil        | 60   | 138,00 |
| Z.2185 | Duafon Şube                  | 50   | 83,00  |



ZB.2182



ZB.2184

## Zil Trafoları

| KOD      | CİNSİ                     | KUTU | FİYAT  |
|----------|---------------------------|------|--------|
| ÇPM.1971 | 4 - 8 - 12 W. Zil Trafosu | 45   | 92,50  |
| ÇPM.1972 | 15 x 15 Zil Trafosu       | 30   | 103,00 |
| ÇPM.1973 | 15 x 24 Zil Trafosu       | 30   | 110,00 |



ÇPM.1971



ÇPM.1972

**Fişler**

| KOD     | CİNSİ                                 | PAKET | FİYAT |
|---------|---------------------------------------|-------|-------|
| FP1813  | Duy Fiş                               | 50    | 6,40  |
| FP1818  | Erkek Fiş                             | 50    | 6,90  |
| FP1819  | Dişi Fiş                              | 50    | 6,90  |
| FP1820  | Topraklı Erkek Fiş Düz                | 50    | 8,75  |
| FP1834  | L Tipi UPS Topraklı Fiş               | 40    | 16,00 |
| FP10024 | Topraklı Dişi Fiş                     | 50    | 8,70  |
| FP10023 | Ara Puar                              | 50    | 6,85  |
| FP1810  | Universal Fiş/Priz                    | 50    | 16,00 |
| FP1811  | Amerikan Fiş                          | 50    | 6,20  |
| FP1812  | İngiliz Fiş                           | 50    | 9,85  |
| FP1815  | 3'lü Golyat Topraklı Fiş Priz         | 24    | 23,00 |
| A.10026 | Prizmatik - Çocuk Koruma (Yapışkanlı) | 50    | 9,10  |



**Grup Prizler Klemensli**

| KOD    | CİNSİ                              | PAKET | FİYAT  |
|--------|------------------------------------|-------|--------|
| FP4808 | 8'li Topraklı Grup Priz Klemensli  | 28    | 130,00 |
| FP4812 | 12'li Topraklı Grup Priz Klemensli | 24    | 175,00 |



**Kontrol Kalemleri**

| KOD      | CİNSİ                                | PAKET | FİYAT |
|----------|--------------------------------------|-------|-------|
| AKB.6590 | Kontrol Kalemi                       | 12    | 11,00 |
| AKB.6591 | Kontrol Kalemi (Yıldız)              | 12    | 11,00 |
| VT.6190  | Kontrol Kalemi Vip-Tec               | 24    | 23,00 |
| VT.6191  | Kontrol Kalemi (Yıldız Uçlu) Vip-Tec | 24    | 23,00 |
| VT.6192  | Cep Kontrol Kalemi Vip-Tec           | 24    | 23,00 |



**Takım Çantaları VIP-TEC**

| KOD        | CİNSİ                               | PAKET | FİYAT  |
|------------|-------------------------------------|-------|--------|
| VT.6000/71 | Tornavida Takımı (7 Parça)          | 1     | 298,00 |
| VT.210103  | Pense Takımı (3 Parça)              | 1     | 674,00 |
| VT.210309  | Tornavida ve Pense Takımı (9 Parça) | 1     | 790,00 |
| VT.100130  | Kapsamlı Set Takımı                 | 1     | 880,00 |



VT.100130



VT.210309

**Maket Bıçakları VIP-TEC**

| KOD       | CİNSİ                       | PAKET | FİYAT |
|-----------|-----------------------------|-------|-------|
| VT.875106 | Maket Bıçağı (Döküm)        | 24    | 27,00 |
| VT.875107 | Maket Bıçağı (Plastik)      | 24    | 26,40 |
| VT.875000 | Maket Yedek Bıçağı (Kutusu) | 10    | 27,80 |



VT.875106

## Floraslan Duylar

| KOD         | CİNSİ                                    | PAKET | FİYAT |
|-------------|--|-------|-------|
| SMG.10-002  | 32 Watt Starter Yuvalı Duy               | 100   | 20,00 |
| SMG.10-001  | 32 Watt Simit Küp Duy                    | 100   | 20,00 |
| FD.01406    | Simit Ay Ayak                            | 250   | 0,37  |
| FD.01402    | Vidalı Ay Ayak                           | 100   | 0,58  |
| FD.0407     | Starter Yuvası (Vidalı)                  | 100   | 5,40  |
| SMG.313-002 | Reklam Starter Yuvası                    | 100   | 4,25  |
| SMG.13-005  | TMS Duy Tekli Plastik Tırnaklı           | 50    | 9,75  |
| SMG.213-001 | TMS Duy Çiftli Plastik Tırnaklı          | 50    | 20,00 |
| SMG.5-005   | G 5 Reklam Duy (T5 için)                 | 100   | 6,25  |
| SMG.5-003   | Dekoratif Kısa Ayak (T5 için)            | 100   | 4,85  |
| SMG.100-004 | Metal Ampul Tutucu (T5 için)             | 100   | 3,50  |
| SMG.13-014  | G 13 Reklam Duy (T8 için)                | 100   | 8,25  |
| SMG.13-015  | G 13 Reklam Duy Starter Yuvalı (T8 için) | 50    | 9,40  |
| SMG.13-008  | G 13 Tekli Etanj Duy (T8 için)           | 50    | 8,75  |
| SMG.13-010  | G 13 Tekli Etanj Duy Yaylı (T8 için)     | 50    | 7,80  |
| SMG.13-019  | G 13 Parabolik Armatür Duy (T8 için)     | 100   | 5,65  |
| SMG.13-019Y | G 13 Parabolik Arm. Duy Yaylı (T8 için)  | 100   | 6,85  |
| SMG.100-003 | Metal Ampul Tutucu (T8 için)             | 100   | 4,00  |
| SMG.13-012  | Dekoratif Kısa Ayak (T8 için)            | 100   | 7,25  |
| FZ.1925     | Floraslan Zinciri                        | 100   | 5,30  |



SMG.5-003



FZ.1925



SMG.100-003



SMG.100-004

## Duylar

| KOD       | CİNSİ                                     | PAKET | FİYAT |
|-----------|---|-------|-------|
| FP1822    | Duy Priz                                  | 50    | 18,00 |
| FP01829   | Yağmur Duy                                | 50    | 6,90  |
| FP1830    | E-14 Bronz Duy                            | 100   | 18,20 |
| FP1831    | E-27 Bronz Duy                            | 50    | 19,90 |
| FP1801    | E-14 İtalyan Duy                          | 100   | 7,75  |
| FP1803    | E-27 İtalyan Duy                          | 50    | 8,20  |
| FP1800    | Asma Duy                                  | 50    | 5,05  |
| PA.1804   | E-27 Porselen Duy                         | 400   | 4,10  |
| PA.1824   | Muhafazalı Askı Tij Takımı Porselen Duylu | 50    | 8,85  |
| PA.1805   | Tavan Duy                                 | 40    | 6,00  |
| PA.1806   | Duvar Duy                                 | 40    | 6,00  |
| PA.1807   | Tavan Glop Dibi                           | 24    | 6,75  |
| PA.1808   | Duvar Glop Dibi                           | 24    | 6,75  |
| ÇPM.1960  | Minyonet Duy                              | 100   | 1,70  |
| PA.1802   | Pil Yatağı                                | 100   | 5,20  |
| ÇPM.1974  | Çıt-Çıt Anahtar                           | 100   | 5,30  |
| ÇPM.1975  | Deney Seti                                | 25    | 20,80 |
| PA.1824-1 | Muhafazalı Askı Tij Takımı Plastik Duylu  | 50    | 6,90  |



İkaz Kornaları - İkaz İhbar Butonları

| KOD        | CİNSİ                          | KUTU | FİYAT    |
|------------|--------------------------------|------|----------|
| SE.1001 A  | İkaz Korna Plastik 220 V.      | 30   | 208,00   |
| SE.1001 C  | İkaz Korna Plastik 24 V.       | 30   | 255,00   |
| SE.1002 A  | İkaz Korna Döküm 220 V.        | 20   | 298,00   |
| SE.1016    | Kare İkaz İhbar Butonu         | 50   | 89,50    |
| SE.1016 Ç  | Kare İkaz İhbar Butonu Çekiçli | 40   | 149,00   |
| ES.220     | Elektronik Siren 220 V.        | 100  | 255,00   |
| ESL.220    | Elektronik Siren Ledli 220 V.  | 100  | 420,00   |
| SE.1018    | Resetlenebilir İkaz Butonu 220 | 50   | 239,50   |
| SE.2001-S1 | Motorlu Siren 220 V. - 150 W.  | 1    | 1.425,00 |
| SE.2003-S2 | Motorlu Siren 220 V. - 200 W.  | 1    | 1.575,00 |
| SE.1010    | Kampana Zil (Okul Çanı) 220    | 24   | 480,00   |
| SE.1010-24 | Kampana Zil (Okul Çanı) 24 V.  | 24   | 528,00   |
| SE.2022    | Pla Zil 4 - 8 - 12 V.          | 72   | 240,00   |
| SE.2023    | Kloş Zil 4 - 8 - 12 V.         | 56   | 256,00   |
| SE.1004    | Seyyar El Lambası (Duysuz)     | 30   | 135,00   |
| SE.1004 A  | Seyyar El Lambası Anahtarlı    | 30   | 195,00   |



SE.1001 A



SE.1002 A



SE.1016



ES.220



ESL.220



SE.1018



SE.1004/A



SE.1004



SE.2001-S1



SE.2022



SE.1010

Sirenler - Dedektörler

| KOD      | CİNSİ                                | KUTU | FİYAT     |
|----------|--------------------------------------|------|-----------|
| EOD.1030 | Optik Duman Dedektörü - Soketli      | 1    | 28,00 \$  |
| EHD.1030 | -Sabit Sıcaklık Dedektörü - Soketli  | 1    | 23,90 \$  |
| ECP1004  | 4 Zonlu Yangın Alarm Kontrol Paneli  | 1    | 270,00 \$ |
| ECP1008  | 8 Zonlu Yangın Alarm Kontrol Paneli  | 1    | 301,50 \$ |
| ECP1012  | 12 Zonlu Yangın Alarm Kontrol Paneli | 1    | 343,00 \$ |
| BAT.1270 | 12 V./7 Ah Kuru Tip Akü              | 1    | 41,50 \$  |
| SE.1017  | İhbar Butonu 24 V.                   | 1    | 12,75 \$  |
| ES.24    | Elektronik Siren 24 V.               | 1    | 13,65 \$  |
| ESL.24   | Elektronik Siren Ledli 24 V.         | 1    | 23,65 \$  |
| EGD.24   | LPG ve Gaz Dedektörü                 | 1    | 41,60 \$  |
| DD.2021  | Pilli Duman Dedektörü (85 Desibel)   | 1    | 18,75 \$  |



EHD.1030



EOD.1030



DD.2021



EGD.24



ECP1008



BAT.1270



ES.24



ESL.24



SE.1017



GA.1081

Ledli Acil EXIT-Çıkış  
Koli Adedi: 20

**195,00 TL**



GA.1082

Ledli Acil EXIT-Çıkış Arm.  
Koli Adedi: 20

**195,00 TL**



GA.1083

Ledli Acil EXIT-Çıkış Arm.  
Koli Adedi: 20

**195,00 TL**



GA.1084

Ledli Acil EXIT-Çıkış Arm.  
Koli Adedi: 20

**195,00 TL**

### İkaz Kornaları

| KOD     | cinsi                       | KOLİ | FİYAT  |
|---------|-----------------------------|------|--------|
| YİS.100 | 220V İkaz Korna CE          | 45   | 147,80 |
| YİS.101 | 220V Alarm Korna (Döküm)    | 30   | 174,00 |
| YİS.102 | 220V Alarm Korna (Plastik)  | 30   | 156,00 |
| YİS.103 | 220V Alarm Korna Plastik CE | 30   | 208,00 |
| YİS.104 | 220V Alarm Korna Metal CE   | 30   | 229,00 |
| YİS.105 | 220V Ledli Elektronik Siren | 30   | 208,00 |



YİS.100



YİS.105

### Yangın İhbar Butonları

| KOD     | cinsi                                     | ÇALIŞMA GERİLİMİ | KOLİ | FİYAT  |
|---------|---|------------------|------|--------|
| YİS.201 | İkaz Butonu (Kare) CE                     | 12V-24V-220V     | 90   | 46,75  |
| YİS.202 | İkaz Butonu (Yuvarlak)                    | 12V-24V-220V     | 100  | 46,75  |
| YİS.203 | Resetlenebilir Yangın Butonu CE           | 220V             | 90   | 195,00 |
| YİS.204 | Resetlenebilir Yangın Butonu (Kapaklı) CE | 220V             | 90   | 210,00 |
| YİS.205 | Çekiçli Yangın İhbar Butonu (Döküm)       | 12V-24V-220V     | 1    | 650,00 |



YİS.201



YİS.204

### İkaz Sirenleri

| KOD     | cinsi                             | KOLİ | FİYAT  |
|---------|-----------------------------------|------|--------|
| YİS.301 | 220V Metal Kampana Zil CE         | 24   | 350,00 |
| YİS.302 | 1 Numara Motorlu Siren Plastik CE | 20   | 507,00 |
| YİS.303 | 2 Numara Motorlu Siren Plastik CE | 12   | 570,00 |
| YİS.304 | 1 Numara Motorlu Siren Döküm CE   | 20   | 660,00 |
| YİS.305 | 2 Numara Motorlu Siren Döküm CE   | 12   | 765,00 |



YİS.301



YİS.302



YİS.303

### Tepe Lambaları (Ledli)

| KOD         | cinsi     | KUTU | FİYAT  |
|-------------|-----------|------|--------|
| SE.1220-24  | 24V AC/DC | 1    | 628,00 |
| SE.1220-220 | 220V AC   | 1    | 628,00 |



### Uçak İkaz Lambaları

| KOD    | cinsi                             | KUTU | FİYAT     |
|--------|-----------------------------------|------|-----------|
| SE.125 | Uçak İkaz Lambası (Tabana Montaj) | 1    | 163,00 \$ |
| SE.126 | Uçak İkaz Lambası (Tek Kollu)     | 1    | 163,00 \$ |



### Acil Aydınlatma Armatürü

| KOD    | cinsi                           | KUTU | FİYAT  |
|--------|---------------------------------|------|--------|
| SE.001 | 2 x 3W Acil Aydınlatma Armatürü | 10   | 685,00 |



### Kapaklı Masa Üstü Priz Kutuları

| KOD      | CİNSİ                                  | MONTAJ ÖLÇÜSÜ | FİYAT  |
|----------|--|---------------|--------|
| CA.13305 | 5 Modül Kapaklı Masa Üstü Priz Kutusu  | 156 x 98      | 348,00 |
| CA.13308 | 8 Modül Kapaklı Masa Üstü Priz Kutusu  | 225 x 98      | 458,00 |
| CA.13310 | 10 Modül Kapaklı Masa Üstü Priz Kutusu | 270 x 98      | 525,00 |
| CA.13312 | 12 Modül Kapaklı Masa Üstü Priz Kutusu | 315 x 98      | 593,00 |
| CA.13316 | 16 Modül Kapaklı Masa Üstü Priz Kutusu | 405 x 98      | 740,00 |



### Gömme Tip Priz Kutuları

| KOD      | CİNSİ                          | MONTAJ ÖLÇÜSÜ | FİYAT  |
|----------|--------------------------------|---------------|--------|
| CA.13406 | 6 Modül Gömme Tip Priz Kutusu  | 140 x 59      | 290,00 |
| CA.13408 | 8 Modül Gömme Tip Priz Kutusu  | 185 x 59      | 330,00 |
| CA.13410 | 10 Modül Gömme Tip Priz Kutusu | 230 x 59      | 373,00 |
| CA.13412 | 12 Modül Gömme Tip Priz Kutusu | 275 x 59      | 415,00 |
| CA.13416 | 16 Modül Gömme Tip Priz Kutusu | 365 x 59      | 490,00 |



### Tezgah Altı Priz Kutuları

| KOD      | CİNSİ                            | FİYAT  |
|----------|----------------------------------|--------|
| CA.13605 | 5 Modül Tezgah Altı Priz Kutusu  | 172,00 |
| CA.13608 | 8 Modül Tezgah Altı Priz Kutusu  | 234,00 |
| CA.13612 | 12 Modül Tezgah Altı Priz Kutusu | 322,00 |
| CA.13616 | 16 Modül Tezgah Altı Priz Kutusu | 424,00 |



### Prizli Usb Şarjlı Anahtarlı Led Aydınlatmalı Priz Blokları

| KOD      | CİNSİ   | FİYAT    |
|----------|---|----------|
| CA.13721 | 2 Şebeke Prizli USB Şarjlı Anahtarlı Led Aydınlatmalı Priz Bloğu (Inox) | 1.600,00 |
| CA.13731 | 3 Şebeke Prizli USB Şarjlı Anahtarlı Led Aydınlatmalı Priz Bloğu (Inox) | 1.650,00 |
| CA.13740 | 4 Şebeke Prizli Anahtarlı Led Aydınlatmalı Priz Bloğu (Inox)            | 920,00   |



### Alüminyum Priz Kasası

| KOD      | CİNSİ                                      | FİYAT  |
|----------|--|--------|
| CA.10406 | 6 Modül Boş Alüminyum Bürotik Priz kasası  | 111,00 |
| CA.10408 | 8 Modül Boş Alüminyum Bürotik Priz kasası  | 132,00 |
| CA.10410 | 10 Modül Boş Alüminyum Bürotik Priz kasası | 158,00 |
| CA.10412 | 12 Modül Boş Alüminyum Bürotik Priz kasası | 183,00 |
| CA.10414 | 14 Modül Boş Alüminyum Bürotik Priz kasası | 204,00 |
| CA.10416 | 16 Modül Boş Alüminyum Bürotik Priz kasası | 231,00 |
| CA.10418 | 18 Modül Boş Alüminyum Bürotik Priz kasası | 247,50 |
| CA.10420 | 20 Modül Boş Alüminyum Bürotik Priz kasası | 268,00 |



\*Prizler montajsızdır.

**CA.10300**

36 x 36  
Döşeme Altı Buat Sac  
Koli Adedi: 5  
**370,00 TL**

**CA.10301**

27 x 27 Priz Kasası  
(18 Modül)  
Koli Adedi: 10  
**356,00 TL**

**CA.10305**

Döşeme Altı Buat (PIs) +  
Priz Kutusu 354 x 354mm  
Koli Adedi: 5  
**810,00 TL**

**CA.10302**

120'lik Gromet  
Döşeme Altı Priz Kutusu  
Kutu Adedi: 34  
Montaj Ölçüsü 120mm.  
**228,00 TL**

**CA.10304**

120'lik Gromet  
Masa Tipi Priz Kutusu  
Kutu Adedi: 34  
Montaj Ölçüsü 120mm.  
**210,00 TL**

**CA.10306**

Döşeme Altı Gromet  
8 Modül + 4 Keystone Jack  
Kutu Adedi: 1  
Montaj Ölçüsü 150x137mm.  
**256,00 TL**

**CA.10307**

Masa Tipi Gromet  
8 Modül + 4 Keystone Jack  
Kutu Adedi: 1  
Montaj Ölçüsü 150x137mm.  
**244,00 TL**

Prizsiz

**Silindir Priz Kutuları**

| KOD      | CİNSİ                                | DELİK ÇAPI | FİYAT  |
|----------|--------------------------------------|------------|--------|
| CA.13806 | 6 Modül Silindir Priz Kutusu (Inox)  | 105        | 513,00 |
| CA.13808 | 8 Modül Silindir Priz Kutusu (Inox)  | 105        | 559,50 |
| CA.13810 | 10 Modül Silindir Priz Kutusu (Inox) | 105        | 590,00 |

**Kablo Toplayıcılar**

| KOD        | CİNSİ                                | FİYAT  |
|------------|--------------------------------------|--------|
| KTS.3200   | Kablo Toplayıcı Omurga (Gri) 75 cm   | 215,00 |
| KTS.3200-1 | Kablo Toplayıcı Omurga (Siyah) 75 cm | 215,00 |



**Sıva Üstü Anahtar Grubu**

| KOD     | CİNSİ                   | KUTU | KOLİ | FİYAT |
|---------|-------------------------|------|------|-------|
| N-95-01 | Anahtar                 | 12   | 120  | 27,80 |
| N-95-33 | 3'lü Anahtar            | 12   | 120  | 39,80 |
| N-95-03 | Komitatör               | 12   | 120  | 32,65 |
| N-95-14 | Light Anahtar           | 12   | 120  | 32,50 |
| N-95-04 | Işıklı Light Anahtar    | 12   | 120  | 35,50 |
| N-95-05 | Vavien                  | 12   | 120  | 32,50 |
| N-95-52 | Komitatör Vavien        | 12   | 120  | 39,80 |
| N-95-13 | Kapı Otomatığı Anahtarı | 12   | 120  | 32,65 |
| N-95-12 | Zil Anahtarı            | 12   | 120  | 32,65 |
| N-95-41 | Jaluzi Kumanda Anahtarı | 12   | 120  | 47,80 |
| N-95-51 | Permütatör (Ara Vavien) | 12   | 120  | 41,65 |



**Sıva Üstü Anahtar Priz Grubu**

| KOD       | CİNSİ                                | KUTU | KOLİ | FİYAT |
|-----------|--------------------------------------|------|------|-------|
| N-95-02   | Normal Priz                          | 12   | 120  | 28,95 |
| N-95-08   | Topraklı Priz                        | 12   | 120  | 32,60 |
| N-95-09   | Kapaklı Topraklı Priz                | 12   | 120  | 36,90 |
| N-95-08-E | Çocuk Korumalı Topraklı Priz         | 12   | 120  | 33,30 |
| N-95-09-E | Çocuk Korumalı Kapaklı Topraklı Priz | 12   | 120  | 38,10 |
| N-95-15   | UPS Priz                             | 12   | 120  | 33,75 |



**Sıva Üstü Data Priz Grubu**

| KOD        | CİNSİ                                       | KUTU | KOLİ | FİYAT  |
|------------|---|------|------|--------|
| N-95-11-1  | Tekli Numeris Telefon Prizi (Cat 3)         | 12   | 120  | 30,15  |
| N-95-11-2  | İkili Numeris Telefon Prizi (Cat 3 + Cat 3) | 12   | 120  | 41,85  |
| N-95-21-D1 | Tekli Data Prizi (Cat 5)                    | 12   | 120  | 77,90  |
| N-95-21-D2 | İkili Data Prizi (Cat 5 + Cat 5)            | 12   | 120  | 122,50 |
| N-95-23-D1 | Tekli Data Prizi (Cat 6)                    | 12   | 120  | 80,30  |
| N-95-23-D2 | İkili Data Prizi (Cat 6 + Cat 6)            | 12   | 120  | 126,00 |
| N-95-07    | TV Anten Prizi (Geçişli - Sonlu)            | 12   | 120  | 40,65  |
| N-95-25    | Tekli Uydu Sat Priz (Geçişli - Sonlu)       | 12   | 120  | 73,80  |
| N-95-27    | Uydu Sat Priz Eko                           | 12   | 120  | 35,10  |



**Sıva Üstü İkili Priz Grubu**

| KOD        | CİNSİ   | KUTU | KOLİ | FİYAT |
|------------|---|------|------|-------|
| N-95-01-08 | Anahtar + Topraklı Priz                       | 5    | 50   | 63,31 |
| N-95-03-08 | Komitatör + Topraklı Priz                     | 5    | 50   | 67,35 |
| N-95-08-08 | Topraklı Priz + Topraklı Priz                 | 5    | 50   | 67,70 |
| N-95-09-09 | Kapaklı Topraklı Priz + Kapaklı Topraklı Priz | 5    | 50   | 76,80 |
| N-95-03-09 | Komitatör + Kapaklı Topraklı Priz             | 5    | 50   | 71,00 |
| N-95-03-03 | Komitatör + Komitatör                         | 5    | 50   | 64,35 |
| N-95-01-09 | Anahtar + Kapaklı Topraklı Priz               | 5    | 50   | 68,40 |
| A.10026    | Prizmatik - Çocuk Koruma (Yapışkanlı)         | 50   | -    | 9,10  |



**N-1003**

3'lü Topraklı Fiş / Priz  
Kutu Adedi: 20

**39,80 TL**



**N-1003-A**

Sıva Altı 3'lü Topraklı Priz  
Kutu Adedi: 20

**52,30 TL**



**N-1001-A**

Anahtarlı Topraklı Priz  
Kutu Adedi: 10

**36,00 TL**



**N-1015-A**

Anahtarlı Topraklı Mobilya Priz  
Kutu Adedi: 25

**29,00 TL**



**N-93-110-85**

İkili Topraklı Priz (Monoblok)  
Kutu Adedi: 6

**50,00 TL**



## Aspiratörler

| KOD    | CİNSİ             | KOLİ | FİYAT  |
|--------|-------------------|------|--------|
| EF1009 | 100'lük Aspiratör | 24   | 304,00 |
| EF1219 | 120'lik Aspiratör | 20   | 324,00 |
| EF1530 | 150'lik Aspiratör | 16   | 395,00 |



## Kapaklı Aspiratör

| KOD    | CİNSİ                    | KOLİ | FİYAT    |
|--------|--------------------------|------|----------|
| BK.160 | 16'lik Kapaklı Aspiratör | 8    | 720,00   |
| BK.200 | 20'lik Kapaklı Aspiratör | 8    | 829,00   |
| BK.250 | 25'lik Kapaklı Aspiratör | 8    | 1.025,00 |
| BK.300 | 30'luk Kapaklı Aspiratör | 8    | 1.150,00 |



## Baca Tipi Aspiratör

| KOD    | CİNSİ                      | KOLİ | FİYAT  |
|--------|----------------------------|------|--------|
| BB.160 | 16'lik Baca Tipi Aspiratör | 8    | 648,00 |
| BB.200 | 20'lik Baca Tipi Aspiratör | 8    | 738,00 |
| BB.250 | 25'lik Baca Tipi Aspiratör | 8    | 845,00 |
| BB.300 | 30'luk Baca Tipi Aspiratör | 8    | 970,00 |



## Sanayi Tipi Aspiratörler (Monofaze)

| KOD     | CİNSİ                                   | KOLİ | FİYAT    |
|---------|---|------|----------|
| BSM.250 | 25'lik Sanayi Tipi Aspiratör (Monofaze) | 1    | 2.100,00 |
| BSM.300 | 30'luk Sanayi Tipi Aspiratör (Monofaze) | 1    | 2.260,00 |
| BSM.350 | 35'lik Sanayi Tipi Aspiratör (Monofaze) | 1    | 2.310,00 |
| BSM.400 | 40'lik Sanayi Tipi Aspiratör (Monofaze) | 1    | 2.430,00 |
| BSM.450 | 45'lik Sanayi Tipi Aspiratör (Monofaze) | 1    | 2.830,00 |
| BSM.500 | 50'lik Sanayi Tipi Aspiratör (Monofaze) | 1    | 2.950,00 |
| BSM.550 | 55'lik Sanayi Tipi Aspiratör (Monofaze) | 1    | 3.585,00 |
| BSM.600 | 60'lik Sanayi Tipi Aspiratör (Monofaze) | 1    | 3.655,00 |



## Sanayi Tip Aspiratörler (Trifaze)

| KOD     | CİNSİ                                  | KOLİ | FİYAT    |
|---------|--|------|----------|
| BST.250 | 25'lik Sanayi Tipi Aspiratör (Trifaze) | 1    | 2.100,00 |
| BST.300 | 30'luk Sanayi Tipi Aspiratör (Trifaze) | 1    | 2.260,00 |
| BST.350 | 35'lik Sanayi Tipi Aspiratör (Trifaze) | 1    | 2.310,00 |
| BST.400 | 40'lik Sanayi Tipi Aspiratör (Trifaze) | 1    | 2.430,00 |
| BST.450 | 45'lik Sanayi Tipi Aspiratör (Trifaze) | 1    | 2.830,00 |
| BST.500 | 50'lik Sanayi Tipi Aspiratör (Trifaze) | 1    | 2.950,00 |
| BST.550 | 55'lik Sanayi Tipi Aspiratör (Trifaze) | 1    | 3.585,00 |
| BST.600 | 60'lik Sanayi Tipi Aspiratör (Trifaze) | 1    | 3.655,00 |



## Hız Kontrol Cihazları

| KOD   | CİNSİ                 | KOLİ | FİYAT  |
|-------|-----------------------|------|--------|
| BSC.1 | 2A Hız Kontrol Cihazı | 1    | 825,00 |
| BSC.2 | 5A Hız Kontrol Cihazı | 1    | 860,00 |





**AIR.SUM**

AIRCOL Summer  
Koli Adedi: 6  
**595,00 TL**



**AIR.140-TS**

AIRCOL Spring  
Koli Adedi: 6  
**590,00 TL**



**AIR.140-TSL**

AIRCOL Spring Light  
Koli Adedi: 6  
**632,00 TL**



**AIR.250**

AIRCOL 250 Silence  
Koli Adedi: 6  
**786,00 TL**



**AIR.T Lüx**

AIRCOL Lüx Silence  
Koli Adedi: 6  
**835,00 TL**



**AIR.250F**

AIRCOL 250F Silence  
Koli Adedi: 6  
**1.010,00 TL**



**AIR.250T**

AIRCOL 250T  
Koli Adedi: 6  
**1.010,00 TL**



**AIR.150C MP**

150C Mekanik Panjur  
Koli Adedi: 6  
**432,00 TL**



**AIR.150C OP**

150C Otomatik Panjur  
Koli Adedi: 6  
**515,00 TL**



**AIR.MOP30**

MOP 30/60  
Koli Adedi: 6  
**540,00 TL**

**Sac Gövdeli Aksiyel Fanlar**

| KOD        | CİNSİ                             | KOLİ | FİYAT    |
|------------|-----------------------------------|------|----------|
| AIR.200-MS | 200 MS Sac Gövdeli Aksiyel Fanlar | 1    | 854,00   |
| AIR.250-MS | 250 MS Sac Gövdeli Aksiyel Fanlar | 1    | 960,00   |
| AIR.300-MS | 300 MS Sac Gövdeli Aksiyel Fanlar | 1    | 1.120,00 |



**Sac Gövdeli Kare Aksiyel Fanlar**

| KOD         | CİNSİ                                  | KOLİ | FİYAT    |
|-------------|--|------|----------|
| AIR.200-MSK | 200 MS Sac Gövdeli Kare Aksiyel Fanlar | 1    | 1.070,00 |
| AIR.250-MSK | 250 MS Sac Gövdeli Kare Aksiyel Fanlar | 1    | 1.250,00 |
| AIR.300-MSK | 300 MS Sac Gövdeli Kare Aksiyel Fanlar | 1    | 1.550,00 |



**Sac Gövdeli Aksiyel Fanlar**

| KOD        | CİNSİ                          | KOLİ | FİYAT    |
|------------|--------------------------------|------|----------|
| AIR.160-BF | 160 BF Sac Gövdeli Aksiyel Fan | 10   | 720,00   |
| AIR.200-BF | 200 BF Sac Gövdeli Aksiyel Fan | 10   | 775,00   |
| AIR.250-BF | 250 BF Sac Gövdeli Aksiyel Fan | 10   | 900,00   |
| AIR.300-BF | 300 BF Sac Gövdeli Aksiyel Fan | 10   | 1.080,00 |
| AIR.350-BF | 350 BF Sac Gövdeli Aksiyel Fan | 10   | 1.190,00 |





### Aspiratörler

| KOD     | cinsi             | KOLİ | FİYAT  |
|---------|-------------------|------|--------|
| AIR.100 | 100'lük Aspiratör | 10   | 270,00 |
| AIR.120 | 120'lik Aspiratör | 10   | 300,00 |
| AIR.150 | 150'lik Aspiratör | 10   | 378,00 |
| AIR.200 | 200'lük Aspiratör | 10   | 485,00 |



### Aspiratörler (AIRSAN)

| KOD       | cinsi             | KOLİ | FİYAT  |
|-----------|-------------------|------|--------|
| AIR-S.100 | 100'lük Aspiratör | 10   | 227,00 |
| AIR-S.120 | 120'lik Aspiratör | 10   | 255,00 |
| AIR-S.150 | 150'lik Aspiratör | 10   | 340,00 |
| AIR-S.200 | 200'lük Aspiratör | 10   | 420,00 |



### Mekanik Panjurlu Aspiratörler

| KOD        | cinsi                              | KOLİ | FİYAT  |
|------------|------------------------------------|------|--------|
| AIR.100-MP | 100'lük Mekanik Panjurlu Aspiratör | 10   | 275,00 |
| AIR.120-MP | 120'lik Mekanik Panjurlu Aspiratör | 10   | 324,00 |
| AIR.150-MP | 150'lik Mekanik Panjurlu Aspiratör | 10   | 410,00 |



### Otomatik Panjurlu Aspiratörler

| KOD        | cinsi                               | KOLİ | FİYAT  |
|------------|-------------------------------------|------|--------|
| AIR.100-OP | 100'lük Otomatik Panjurlu Aspiratör | 10   | 365,00 |
| AIR.120-OP | 120'lik Otomatik Panjurlu Aspiratör | 10   | 415,00 |
| AIR.150-OP | 150'lik Otomatik Panjurlu Aspiratör | 10   | 505,00 |



### Kanal Tipi Aspiratörler

| KOD        | cinsi                        | KOLİ | FİYAT  |
|------------|------------------------------|------|--------|
| AIR.100-KT | 100'lük Kanal Tipi Aspiratör | 10   | 235,00 |
| AIR.120-KT | 120'lik Kanal Tipi Aspiratör | 10   | 275,00 |
| AIR.150-KT | 150'lik Kanal Tipi Aspiratör | 10   | 325,00 |



### Kapaklı Aspiratörler

| KOD      | cinsi                                  | KOLİ | FİYAT  |
|----------|--|------|--------|
| AIR.20-K | 20'lik Plastik Gövde Kapaklı Aspiratör | 10   | 520,00 |
| AIR.25-K | 25'lik Plastik Gövde Kapaklı Aspiratör | 6    | 625,00 |



### Plastik Gövdeli Aksiyel Fanlar

| KOD       | cinsi                                    | KOLİ | FİYAT    |
|-----------|--|------|----------|
| AIR.300-S | 300'lük Sanayi Tipi Aspiratör (Monofaze) | 1    | 1.670,00 |
| AIR.400-S | 400'lük Sanayi Tipi Aspiratör (Monofaze) | 1    | 1.910,00 |
| AIR.450-S | 450'lik Sanayi Tipi Aspiratör (Monofaze) | 1    | 2.700,00 |
| AIR.500-S | 500'lük Sanayi Tipi Aspiratör (Monofaze) | 1    | 2.940,00 |



0,6/1 Kv Bakır İletkenler İçin Reçineli Kablo Ek Mufları

| KOD        | cinsi                         | KOLİ | FİYAT    |
|------------|-------------------------------|------|----------|
| E1.404-406 | 4 x 4 - 4 x 6 Reçineli Ek Muf | 60   | 172,50   |
| E1.410     | 4 x 10 Reçineli Ek Muf        | 27   | 266,00   |
| E1.416     | 4 x 16 Reçineli Ek Muf        | 27   | 273,00   |
| E1.425     | 4 x 25 Reçineli Ek Muf        | 27   | 291,00   |
| E1.435     | 4 x 35 Reçineli Ek Muf        | 27   | 304,00   |
| E1.31610   | 3 x 16 + 10 Reçineli Ek Muf   | 27   | 270,00   |
| E1.32516   | 3 x 25 + 16 Reçineli Ek Muf   | 27   | 285,00   |
| E1.33516   | 3 x 35 + 16 Reçineli Ek Muf   | 27   | 299,00   |
| E1.35025   | 3 x 50 + 25 Reçineli Ek Muf   | 27   | 310,00   |
| E1.37035   | 3 x 70 + 35 Reçineli Ek Muf   | 18   | 498,00   |
| E1.39550   | 3 x 95 + 50 Reçineli Ek Muf   | 18   | 522,00   |
| E1.31207   | 3 x 120 + 70 Reçineli Ek Muf  | 10   | 830,00   |
| E1.31507   | 3 x 150 + 70 Reçineli Ek Muf  | 10   | 867,00   |
| E1.31859   | 3 x 185 + 95 Reçineli Ek Muf  | 4    | 1.281,00 |
| E1.32401   | 3 x 240 + 120 Reçineli Ek Muf | 4    | 1.375,00 |



E1.404-406



E1.416

Isı Büzüşmeli Ek Muflar (Bakır İletkenler için)

| KOD        | cinsi                              | ADET | FİYAT  |
|------------|------------------------------------|------|--------|
| S1.404-406 | 4 x 4 - 4 x 6 Isı Büzüşmeli Ek Muf | 1    | 72,40  |
| S1.410     | 4 x 10 Isı Büzüşmeli Ek Muf        | 1    | 89,50  |
| S1.416     | 4 x 16 Isı Büzüşmeli Ek Muf        | 1    | 95,45  |
| S1.425     | 4 x 25 Isı Büzüşmeli Ek Muf        | 1    | 147,20 |
| S1.435     | 4 x 35 Isı Büzüşmeli Ek Muf        | 1    | 157,50 |
| S1.31610   | 3 x 16 + 10 Isı Büzüşmeli Ek Muf   | 1    | 95,45  |
| S1.32516   | 3 x 25 + 16 Isı Büzüşmeli Ek Muf   | 1    | 142,60 |
| S1.33516   | 3 x 35 + 16 Isı Büzüşmeli Ek Muf   | 1    | 154,00 |
| S1.35025   | 3 x 50 + 25 Isı Büzüşmeli Ek Muf   | 1    | 165,60 |
| S1.37035   | 3 x 70 + 35 Isı Büzüşmeli Ek Muf   | 1    | 248,40 |
| S1.39550   | 3 x 95 + 50 Isı Büzüşmeli Ek Muf   | 1    | 271,40 |
| S1.31207   | 3 x 120 + 70 Isı Büzüşmeli Ek Muf  | 1    | 354,20 |
| S1.31507   | 3 x 150 + 70 Isı Büzüşmeli Ek Muf  | 1    | 437,00 |
| S1.31859   | 3 x 185 + 95 Isı Büzüşmeli Ek Muf  | 1    | 711,85 |
| S1.32401   | 3 x 240 + 120 Isı Büzüşmeli Ek Muf | 1    | 745,20 |



Fermuarlı Isı Büzüşmeli Ek Muflar

| KOD         | cinsi                              | ADET | FİYAT  |
|-------------|------------------------------------|------|--------|
| FS1.404-406 | 4 x 4 - 4 x 6 Isı Büzüşmeli Ek Muf | 1    | 327,75 |
| FS1.410     | 4 x 10 Isı Büzüşmeli Ek Muf        | 1    | 352,00 |
| FS1.416     | 4 x 16 Isı Büzüşmeli Ek Muf        | 1    | 372,60 |
| FS1.425     | 4 x 25 Isı Büzüşmeli Ek Muf        | 1    | 396,75 |
| FS1.435     | 4 x 35 Isı Büzüşmeli Ek Muf        | 1    | 403,65 |
| FS1.31610   | 3 x 16 + 10 Isı Büzüşmeli Ek Muf   | 1    | 372,60 |
| FS1.32516   | 3 x 25 + 16 Isı Büzüşmeli Ek Muf   | 1    | 390,00 |
| FS1.33516   | 3 x 35 + 16 Isı Büzüşmeli Ek Muf   | 1    | 397,00 |
| FS1.35025   | 3 x 50 + 25 Isı Büzüşmeli Ek Muf   | 1    | 407,00 |
| FS1.37035   | 3 x 70 + 35 Isı Büzüşmeli Ek Muf   | 1    | 521,00 |
| FS1.39550   | 3 x 95 + 50 Isı Büzüşmeli Ek Muf   | 1    | 535,00 |
| FS1.31207   | 3 x 120 + 70 Isı Büzüşmeli Ek Muf  | 1    | 642,00 |
| FS1.31507   | 3 x 150 + 70 Isı Büzüşmeli Ek Muf  | 1    | 665,00 |
| FS1.31859   | 3 x 185 + 95 Isı Büzüşmeli Ek Muf  | 1    | 794,00 |
| FS1.32401   | 3 x 240 + 120 Isı Büzüşmeli Ek Muf | 1    | 875,00 |



## O.G. Tek Damarlı Isı Büzüşmeli Kablo Ek Mufları

| KOD       | CİNSİ                         | KOLİ | FİYAT    |
|-----------|-------------------------------|------|----------|
| IB36.125  | 1x25+16 Isı Büzüşmeli Ek Muf  | 20   | 2.162,00 |
| IB36.135  | 1x35+16 Isı Büzüşmeli Ek Muf  | 20   | 2.162,00 |
| IB36.150  | 1x50+16 Isı Büzüşmeli Ek Muf  | 20   | 2.185,00 |
| IB36.170  | 1x70+16 Isı Büzüşmeli Ek Muf  | 20   | 2.185,00 |
| IB36.195  | 1x95+16 Isı Büzüşmeli Ek Muf  | 20   | 2.185,00 |
| IB36.1120 | 1x120+16 Isı Büzüşmeli Ek Muf | 20   | 2.208,00 |
| IB36.1150 | 1x150+25 Isı Büzüşmeli Ek Muf | 20   | 2.208,00 |
| IB36.1185 | 1x185+25 Isı Büzüşmeli Ek Muf | 20   | 2.237,00 |
| IB36.1240 | 1x240+25 Isı Büzüşmeli Ek Muf | 20   | 2.237,00 |
| IB36.1300 | 1x300+25 Isı Büzüşmeli Ek Muf | 20   | 2.440,00 |
| IB36.1400 | 1x400+35 Isı Büzüşmeli Ek Muf | 20   | 2.542,00 |
| IB36.1500 | 1x500+35 Isı Büzüşmeli Ek Muf | 20   | 2.778,00 |
| IB36.1630 | 1x630+35 Isı Büzüşmeli Ek Muf | 20   | 3.065,00 |



[20.8-36kV]

## O.G. Üç Damarlı Isı Büzüşmeli Kablo Ek Mufları

| KOD       | CİNSİ                         | KOLİ | FİYAT    |
|-----------|-------------------------------|------|----------|
| IB36.325  | 3x25+16 Isı Büzüşmeli Ek Muf  | 20   | 8.460,00 |
| IB36.335  | 3x35+16 Isı Büzüşmeli Ek Muf  | 20   | 8.460,00 |
| IB36.350  | 3x50+16 Isı Büzüşmeli Ek Muf  | 20   | 8.460,00 |
| IB36.370  | 3x70+16 Isı Büzüşmeli Ek Muf  | 20   | 8.465,00 |
| IB36.395  | 3x95+16 Isı Büzüşmeli Ek Muf  | 20   | 8.465,00 |
| IB36.3120 | 3x120+16 Isı Büzüşmeli Ek Muf | 20   | 8.476,00 |
| IB36.3150 | 3x150+25 Isı Büzüşmeli Ek Muf | 20   | 8.476,00 |
| IB36.3185 | 3x185+25 Isı Büzüşmeli Ek Muf | 20   | 8.516,00 |
| IB36.3240 | 3x240+25 Isı Büzüşmeli Ek Muf | 20   | 8.568,00 |
| IB36.3300 | 3x300+25 Isı Büzüşmeli Ek Muf | 20   | 8.700,00 |
| IB36.3400 | 3x400+35 Isı Büzüşmeli Ek Muf | 20   | 8.792,00 |
| IB36.3500 | 3x500+35 Isı Büzüşmeli Ek Muf | 20   | 9.030,00 |



[20.8-36kV]

## Protolin &amp; Yenilenebilir Esnek Dolgu Reçineler

| KOD       | CİNSİ              | KOLİ | FİYAT    |
|-----------|--------------------|------|----------|
| PRO.210   | 210 gr. Protolin   | 50   | 57,50    |
| PRO.500   | 500 gr. Protolin   | 45   | 93,18    |
| PRO.1000  | 1000 gr. Protolin  | 24   | 166,80   |
| PRO.4000  | 4000 gr. Protolin  | 6    | 584,30   |
| PRO.20000 | 20000 gr. Protolin | 1    | 2.848,00 |
| PSİL.1000 | 1000 gr. Prosil    | 24   | 208,20   |
| PSİL.4000 | 4000 gr. Prosil    | 6    | 676,20   |



## Pabuçsuz Kablo Başlıkları

| KOD    | CİNSİ                    | KOLİ | FİYAT  |
|--------|--------------------------|------|--------|
| PKB.01 | PKB. 2x1,5 - 3x50+25     | 50   | 70,15  |
| PKB.02 | PKB. 3x70+35 - 3x95+50   | 50   | 101,25 |
| PKB.03 | PKB. 3x120+70 - 3x150+70 | 32   | 172,50 |



## İzole Bant &amp; Eriyen Bantlar

| KOD      | CİNSİ                               | KOLİ | FİYAT   |
|----------|-------------------------------------|------|---------|
| TE.1401  | Eriyen Bant (10kV / 19mm-8mt)       | 60   | 6,00 \$ |
| GVN.1401 | Eriyen Bant (19mm-8mt)              | 60   | 3,40 \$ |
| ÇPM.1970 | İzole Bant (19mm-8mt)               | 500  | 8,60    |
| ÇPM.1968 | Geniş İzole Bant (0,18x50mm - 25mt) | 100  | 4,30 \$ |



**Düz Tip Reçineli Kablo Ek Mufları**

| KOD        | CİNSİ                   | KOLİ | FİYAT    |
|------------|-------------------------|------|----------|
| ŞE1.410    | No:1 4x10               | 40   | 262,00   |
| ŞE1.416    | No:1 4x16               | 40   | 262,00   |
| ŞE1.31610  | No:1 3x16+10            | 40   | 262,00   |
| ŞE1.32516  | No:1 3x25+16            | 40   | 267,00   |
| ŞE1.33516  | No:2 3x35+16            | 20   | 625,00   |
| ŞE1.35025  | No:2 3x50+25            | 20   | 638,00   |
| ŞE1.37035  | No:2 3x70+35            | 20   | 652,00   |
| ŞE1.39550  | No:2 3x95+50            | 20   | 732,00   |
| VDE1.31207 | No:3 3x120+70 (Vidalı)  | 1    | 1.400,00 |
| VDE1.31507 | No:3 3x150+70 (Vidalı)  | 1    | 1.392,00 |
| VDE1.31859 | No:3 3x185+95 (Vidalı)  | 1    | 1.392,00 |
| VDE1.32401 | No:3 3x240+120 (Vidalı) | 1    | 1.392,00 |



**Y Branşman Vidalı Şeffaf Reçineli Kablo Ek Mufları**

| KOD        | CİNSİ                   | KOLİ | FİYAT    |
|------------|-------------------------|------|----------|
| VYE1.410   | No:3 4x10 (Vidalı)      | 1    | 555,50   |
| VYE1.416   | No:3 4x16 (Vidalı)      | 1    | 555,50   |
| VYE1.31610 | No:3 3x16+10 (Vidalı)   | 1    | 555,50   |
| VYE1.32516 | No:3 3x25+16 (Vidalı)   | 1    | 578,00   |
| VYE1.33516 | No:3 3x35+16 (Vidalı)   | 1    | 848,00   |
| VYE1.35025 | No:3 3x50+25 (Vidalı)   | 1    | 848,00   |
| VYE1.37035 | No:3 3x70+35 (Vidalı)   | 1    | 860,00   |
| VYE1.39550 | No:3 3x95+50 (Vidalı)   | 1    | 1.205,00 |
| VYE1.31207 | No:3 3x120+70 (Vidalı)  | 1    | 1.230,00 |
| VYE1.31507 | No:3 3x150+70 (Vidalı)  | 1    | 1.984,00 |
| VYE1.31859 | No:3 3x185+95 (Vidalı)  | 1    | 1.984,00 |
| VYE1.32401 | No:3 3x240+120 (Vidalı) | 1    | 1.995,00 |



**T Tip Reçineli Kablo Ek Mufları**

| KOD       | CİNSİ                   | KOLİ | FİYAT    |
|-----------|-------------------------|------|----------|
| TE1.410   | No:1 4x10               | 10   | 713,00   |
| TE1.416   | No:1 4x16               | 10   | 713,00   |
| TE1.31610 | No:1 3x16+10            | 10   | 713,00   |
| TE1.32516 | No:1 3x25+16            | 10   | 746,00   |
| TE1.33516 | No:2 3x35+16            | 10   | 1.127,00 |
| TE1.35025 | No:2 3x50+25            | 10   | 1.139,00 |
| TE1.37035 | No:2 3x70+35            | 10   | 1.150,00 |
| TE1.39550 | No:3 3x95+50 (Vidalı)   | 10   | 1.708,00 |
| TE1.31207 | No:3 3x120+70 (Vidalı)  | 1    | 1.739,00 |
| TE1.31507 | No:3 3x150+70 (Vidalı)  | 1    | 1.760,00 |
| TE1.31859 | No:3 3x185+95 (Vidalı)  | 1    | 1.783,00 |
| TE1.32401 | No:3 3x240+120 (Vidalı) | 1    | 1.805,00 |





## TEKNİK ÖZELLİKLER



| KOD      | ÖLÇÜ |       | DARALMADAN ÖNCE |                 | DARALMADAN SONRA |                 | UZUNLUK MAKARA<br>MT. | FİYAT USD/MT.<br>(SİYAH) | KOD      | FİYAT USD/MT.<br>(SARI/YEŞİL) |
|----------|------|-------|-----------------|-----------------|------------------|-----------------|-----------------------|--------------------------|----------|-------------------------------|
|          | MM   | INCH  | İÇ ÇAPI         | ÇIDAR KALINLIĞI | İÇ ÇAPI          | ÇIDAR KALINLIĞI |                       |                          |          |                               |
| MKR.4015 | 1    | ----  | 2.0 ± 0.3       | 0.16 ± 0.05     | 0.70             | 0.30 ± 0.05     | 200                   | 0,082 \$                 |          |                               |
| MKR.4016 | 1.5  | ----  | 2.0 ± 0.3       | 0.16 ± 0.05     | 0.80             | 0.30 ± 0.05     | 200                   | 0,093 \$                 |          |                               |
| MKR.4017 | 2    | ----  | 2.5 ± 0.3       | 0.16 ± 0.05     | 1.00             | 0.35 ± 0.05     | 200                   | 0,111 \$                 |          |                               |
| MKR.4003 | 2.4  | 3/32  | 3.0 ± 0.3       | 0.16 ± 0.05     | 1.50             | 0.35 ± 0.05     | 200                   | 0,111 \$                 | MKR.4102 | 0,40 \$                       |
| MKR.4018 | 2.5  | ----  | 3.0 ± 0.3       | 0.16 ± 0.05     | 1.25             | 0.38 ± 0.05     | 200                   | 0,144 \$                 |          |                               |
| MKR.4019 | 3    | ----  | 3.5 ± 0.4       | 0.20 ± 0.05     | 1.50             | 0.38 ± 0.05     | 200                   | 0,154 \$                 |          |                               |
| MKR.4004 | 3.2  | 1/8   | 3.5 ± 0.4       | 0.20 ± 0.05     | 1.75             | 0.40 ± 0.05     | 200                   | 0,154 \$                 | MKR.4103 | 0,41 \$                       |
| MKR.4020 | 3.5  | ----  | 4.0 ± 0.4       | 0.20 ± 0.05     | 1.75             | 0.40 ± 0.05     | 200                   | 0,164 \$                 |          |                               |
| MKR.4021 | 4    | ----  | 4.5 ± 0.4       | 0.20 ± 0.05     | 2.00             | 0.45 ± 0.05     | 200                   | 0,192 \$                 |          |                               |
| MKR.4022 | 4.5  | ----  | 4.8 ± 0.4       | 0.20 ± 0.05     | 2.00             | 0.47 ± 0.08     | 100                   | 0,221 \$                 |          |                               |
| MKR.4005 | 4.8  | 3/16  | 5.2 ± 0.4       | 0.20 ± 0.05     | 2.60             | 0.47 ± 0.08     | 100                   | 0,221 \$                 | MKR.4104 | 0,42 \$                       |
| MKR.4023 | 5    | ----  | 5.5 ± 0.4       | 0.20 ± 0.05     | 2.50             | 0.55 ± 0.08     | 100                   | 0,241 \$                 |          |                               |
| MKR.4024 | 6    | ----  | 6.5 ± 0.4       | 0.22 ± 0.05     | 3.00             | 0.55 ± 0.08     | 100                   | 0,279 \$                 |          |                               |
| MKR.4006 | 6.4  | 1/4   | 7.0 ± 0.4       | 0.28 ± 0.05     | 3.50             | 0.55 ± 0.08     | 100                   | 0,279 \$                 | MKR.4105 | 0,48 \$                       |
| MKR.4025 | 7    | ----  | 7.5 ± 0.4       | 0.28 ± 0.05     | 3.50             | 0.60 ± 0.08     | 100                   | 0,337 \$                 |          |                               |
| MKR.4026 | 8    | ----  | 8.5 ± 0.4       | 0.30 ± 0.08     | 4.00             | 0.60 ± 0.08     | 100                   | 0,337 \$                 |          |                               |
| MKR.4007 | 9.5  | 3/8   | 10.0 ± 0.5      | 0.30 ± 0.08     | 5.00             | 0.60 ± 0.08     | 100                   | 0,337 \$                 | MKR.4106 | 0,66 \$                       |
| MKR.4028 | 10   | ----  | 10.0 ± 0.5      | 0.30 ± 0.08     | 5.00             | 0.60 ± 0.08     | 100                   | 0,375 \$                 |          |                               |
| MKR.4008 | 12.7 | 1/2   | 13.0 ± 0.5      | 0.33 ± 0.10     | 6.50             | 0.65 ± 0.08     | 100                   | 0,433 \$                 |          |                               |
| MKR.4031 | 13   | ----  | 13.5 ± 0.5      | 0.33 ± 0.10     | 6.50             | 0.65 ± 0.08     | 100                   | 0,462 \$                 | MKR.4107 | 0,96 \$                       |
| MKR.4032 | 14   | ----  | 14.5 ± 0.5      | 0.33 ± 0.10     | 7.00             | 0.70 ± 0.08     | 100                   | 0,539 \$                 |          |                               |
| MKR.4034 | 16   | 4/5   | 16.5 ± 0.6      | 0.35 ± 0.12     | 8.00             | 0.75 ± 0.08     | 100                   | 0,722 \$                 | MKR.4108 | 1,40 \$                       |
| MKR.4036 | 18   | ----  | 19.0 ± 0.6      | 0.40 ± 0.15     | 9.00             | 0.80 ± 0.15     | 100                   | 0,943 \$                 |          |                               |
| MKR.4009 | 19.1 | 3/4   | 20.5 ± 0.6      | 0.40 ± 0.15     | 10.00            | 0.80 ± 0.15     | 100                   | 0,943 \$                 |          |                               |
| MKR.4038 | 20   | ----  | 20.5 ± 0.6      | 0.40 ± 0.15     | 10.00            | 0.80 ± 0.15     | 100                   | 1,203 \$                 | MKR.4109 | 1,83 \$                       |
| MKR.4039 | 22   | ----  | 22.5 ± 0.7      | 0.45 ± 0.15     | 12.00            | 0.95 ± 0.15     | 100                   | 1,490 \$                 |          |                               |
| MKR.4010 | 25.4 | 1     | 25.6 ± 0.7      | 0.45 ± 0.15     | 12.00            | 0.95 ± 0.15     | 50                    | 1,590 \$                 | MKR.4110 | 2,65 \$                       |
| MKR.4040 | 30   | ----  | 31.5 ± 0.7      | 0.50 ± 0.15     | 15.00            | 0.95 ± 0.15     | 50                    | 2,070 \$                 |          |                               |
| MKR.4011 | 32   | 1 1/4 | 33.0 ± 0.7      | 0.50 ± 0.15     | 16.50            | 0.95 ± 0.15     | 50                    | 2,070 \$                 | MKR.4111 | 3,56 \$                       |
| MKR.4041 | 35   | ----  | 38.0 ± 0.7      | 0.50 ± 0.15     | 16.00            | 1.00 ± 0.15     | 50                    | 2,600 \$                 |          |                               |
| MKR.4012 | 38   | 1 1/2 | 40.0 ± 0.7      | 0.50 ± 0.15     | 20.00            | 1.00 ± 0.15     | 50                    | 2,900 \$                 | MKR.4112 | 4,81 \$                       |
| MKR.4042 | 40   | ----  | 40.5 ± 0.7      | 0.50 ± 0.15     | 20.00            | 1.00 ± 0.15     | 50                    | 2,900 \$                 |          |                               |
| MKR.4013 | 51   | 2     | 52.5 ± 0.7      | 0.50 ± 0.15     | 25.00            | 1.00 ± 0.15     | 50                    | 3,660 \$                 | MKR.4113 | 6,75 \$                       |
| MKR.4043 | 60   | ----  | 60.5 ± 0.8      | 0.52 ± 0.15     | 30.00            | 1.00 ± 0.16     | 50                    | 4,910 \$                 | MKR.4114 | 9,65 \$                       |
| MKR.4044 | 70   | ----  | 70.5 ± 1.0      | 0.55 ± 0.15     | 40.00            | 1.10 ± 0.18     | 50                    | 6,550 \$                 |          |                               |
| MKR.4045 | 80   | ----  | 82.0 ± 1.0      | 0.55 ± 0.15     | 40.00            | 1.10 ± 0.18     | 50                    | 7,220 \$                 | MKR.4115 | 14,45 \$                      |
| MKR.4050 | 90   | 4     | 90.0 ± 1.0      | 0.55 ± 0.15     | 45.00            | 1.10 ± 0.18     | 50                    | 8,200 \$                 |          |                               |
| MKR.4046 | 102  | ----  | 105.0 ± 1.0     | 0.55 ± 0.15     | 51.00            | 1.10 ± 0.18     | 50                    | 9,150 \$                 | MKR.4116 | 22,20 \$                      |
| MKR.4047 | 120  | ----  | 120.0 ± 1.0     | 0.55 ± 0.15     | 60.00            | 1.10 ± 0.18     | 50                    | 12,550 \$                |          |                               |
| MKR.4048 | 150  | ----  | 150.0 ± 1.0     | 0.55 ± 0.15     | 76.00            | 1.10 ± 0.18     | 50                    | 18,300 \$                |          |                               |
| MKR.4049 | 180  | ----  | 180.0 ± 1.0     | 0.55 ± 0.15     | 90.00            | 1.10 ± 0.18     | 50                    | 26,000 \$                |          |                               |

**Malzeme:** Polyolefin **Daralma Oranı:** 2/1 **Yanmazlık:** Kendi kendine söner **Çalışma Sıcaklığı:** -55 C...+125 C

## Tenpo



**TNP.280**

1/16A  
Kauçuk Düz Fiş  
Kutu Adedi: 50  
**14,00 TL**



**TNP.270**

1/16A  
Kauçuk Eğik Fiş  
Kutu Adedi: 50  
**14,00 TL**



**TNP.290**

1/16A  
Kauçuk Seyyar Priz  
Kutu Adedi: 30  
**17,10 TL**



**TNP.292**

1/16A  
Kauçuk 2li Grup Priz  
Kutu Adedi: 15  
**46,00 TL**



**TNP.293**

1/16A  
Kauçuk 3lü Grup Priz  
Kutu Adedi: 12  
**54,20 TL**



**TNP.298**

1/16A  
Pano Priz  
Kutu Adedi: 50  
**15,50 TL**



**TNP.299**

1/16A  
Makine Priz  
Kutu Adedi: 30  
**18,50 TL**



**TNP.296**

1/16A  
Kauçuk Duvar Priz  
Kutu Adedi: 24  
**18,50 TL**



**FP.10008**

3/25A  
Plastik Erkek Fiş  
Kutu Adedi: 20  
**33,80 TL**



**FP.10009**

3/25A  
Plastik Duvar Priz  
Kutu Adedi: 12  
**45,00 TL**



**TNP.300**

3/25A  
Kauçuk Düz Fiş  
Kutu Adedi: 40  
**28,00 TL**



**TRİ.202**

3/25A  
Plastik Düz Fiş  
Kutu Adedi: 24  
**27,50 TL**



**TNP.310**

3/25A  
Kauçuk Seyyar Priz  
Kutu Adedi: 30  
**37,00 TL**



**TNP.315**

3/25A  
Kauçuk Duvar Priz  
Kutu Adedi: 18  
**51,50 TL**



**TNP.318**

3/25A  
Makine Priz  
Kutu Adedi: 30  
**30,00 TL**



**TNP.311**

1x1/16A + 1x3/25A  
Kauçuk 2li Grup Priz  
Kutu Adedi: 12  
**85,50 TL**



**TNP.312**

3/25A  
Kauçuk 2li Grup Priz  
Kutu Adedi: 12  
**97,00 TL**



**TNP.313**

3/25A  
Kauçuk 3lü Grup Priz  
Kutu Adedi: 12  
**119,00 TL**



**TNP.316**

1x1/16A + 2x3/25A  
Kauçuk 3lü Grup Priz  
Kutu Adedi: 12  
**115,00 TL**



**TNP.317**

2x1/16A + 1x3/25A  
Kauçuk 3lü Grup Priz  
Kutu Adedi: 12  
**115,00 TL**



**MS.118**

Seyyar El Lambası  
Anahtarlı  
Kutu Adedi: 10  
**97,00 TL**



**MS.119**

Seyyar El Lambası  
Anahtarlı 7 mt Kablolu  
Kutu Adedi: 6  
**302,00 TL**



**MS.120**

Seyyar El Lambası  
Anahtarsız  
Kutu Adedi: 10  
**93,00 TL**



**MS.121**

Seyyar El Lambası  
Anahtarsız 7 mt Kablolu  
Kutu Adedi: 6  
**290,00 TL**



## Monofaze Fiş &amp; Prizler (3/16A.)

| KOD     | CİNSİ                            | KUTU | FİYAT  |
|---------|----------------------------------|------|--------|
| MON.250 | 3/16A. Pls. Düz Fiş              | 20   | 65,00  |
| MON.251 | 3/16A. Pls. Seyyar Priz (HJ.213) | 20   | 79,00  |
| MON.252 | 3/16A. Pls. Makine Priz          | 24   | 72,50  |
| MON.253 | 3/16A. Pls. Düz Duvar Priz       | 18   | 93,50  |
| MON.254 | 3/16A. Pls. Eğik Duvar Priz      | 8    | 106,80 |

## CEE Norm



## Trifaze Fiş &amp; Prizler (4/16A. - 4/32A.)

| KOD     | CİNSİ                            | KUTU | FİYAT  |
|---------|----------------------------------|------|--------|
| TRİ.300 | 4/16A. Pls. Düz Fiş (HJ.014)     | 20   | 78,80  |
| TRİ.301 | 4/16A. Pls. Seyyar Priz (HJ.214) | 16   | 92,40  |
| TRİ.302 | 4/16A. Pls. Makine Priz          | 18   | 91,50  |
| TRİ.303 | 4/16A. Pls. Düz Duvar Priz       | 12   | 116,50 |
| TRİ.304 | 4/16A. Pls. Eğik Duvar Priz      | 8    | 134,40 |
| TRİ.310 | 4/32A. Pls. Düz Fiş              | 12   | 108,60 |
| TRİ.311 | 4/32A. Pls. Seyyar Priz          | 12   | 126,00 |



## Trifaze Fiş &amp; Prizler (5/16A. - 5/32A. - 5/63A.)

| KOD     | CİNSİ                            | KUTU | FİYAT    |
|---------|----------------------------------|------|----------|
| TRİ.305 | 5/16A. Pls. Düz Fiş              | 12   | 87,10    |
| TRİ.306 | 5/16A. Pls. Seyyar Priz          | 10   | 105,00   |
| TRİ.307 | 5/16A. Pls. Makine Priz          | 18   | 94,00    |
| TRİ.308 | 5/16A. Pls. Düz Duvar Priz       | 12   | 116,50   |
| TRİ.309 | 5/16A. Pls. Eğik Duvar Priz      | 8    | 145,50   |
| TRİ.315 | 5/32A. Pls. Düz Fiş              | 12   | 114,40   |
| TRİ.316 | 5/32A. Pls. Seyyar Priz          | 8    | 136,40   |
| TRİ.317 | 5/32A. Pls. Makine Priz          | 12   | 119,00   |
| TRİ.318 | 5/32A. Pls. Düz Duvar Priz       | 10   | 140,70   |
| TRİ.319 | 5/32A. Pls. Eğik Duvar Priz      | 8    | 169,00   |
| TRİ.324 | 5/63A. Pls. Düz Fiş (HJ.035)     | 2    | 546,00   |
| TRİ.325 | 5/63A. Pls. Seyyar Priz (HJ.235) | 2    | 735,00   |
| TRİ.326 | 5/63A. Pls. Makine Priz          | 4    | 712,00   |
| TRİ.327 | 5/63A. Pls. Eğik Duvar Priz      | 2    | 1.074,00 |



## Yassı Fiş &amp; Prizler

| KOD    | CİNSİ                     | KUTU | FİYAT  |
|--------|---------------------------|------|--------|
| YT.400 | 16/25A. Yassı Düz Fiş     | 16   | 62,00  |
| YT.401 | 16/25A. Yassı Seyyar Priz | 16   | 80,00  |
| YT.402 | 16/25A. Yassı Duvar Priz  | 16   | 83,00  |
| YT.403 | 25/40A. Yassı Düz Fiş     | 10   | 125,00 |
| YT.404 | 25/40A. Yassı Seyyar Priz | 10   | 151,00 |
| YT.405 | 25/40A. Yassı Duvar Priz  | 10   | 156,50 |



## Plastik &amp; Metal Makaralar

| KOD     | CİNSİ                             | KUTU | FİYAT  |
|---------|-----------------------------------|------|--------|
| MAK.420 | 25 Mt. Kap. Pls. Makara 4-1/16A.  | 6    | 252,00 |
| MAK.421 | 50 Mt. Kap. Pls. Makara 4-1/16A.  | 5    | 289,00 |
| MAK.432 | 50 Mt. Kap. Metal Makara 4-1/16A. | 5    | 420,00 |
| MAK.422 | 25 MT. 3x1.5 Kap. Boş Pls. Makara | 1    | 226,00 |





**BK1-1402-2011**

1/16A Kauçuk Düz Fiş  
Kutu Adedi: 30  
**32,30 TL**



**BK1-1402-2021**

1/16A Kulplu Eğik Fiş  
Kutu Adedi: 20  
**41,55 TL**



**BK1-1402-2311**

1/16A Uzatma Priz  
Kutu Adedi: 25  
**47,25 TL**



**BY8-1402-2700**

1/16A Pano Priz  
Kutu Adedi: 30  
**37,00 TL**



**BK1-1402-3511**

1/16A Duvar Priz  
Kutu Adedi: 12  
**57,40 TL**



**BK1-1402-3612**

1/16A İkili Grup Priz  
Kutu Adedi: 8  
**98,35 TL**



**BK1-1402-3613**

1/16A Üçlü Grup Priz  
Kutu Adedi: 7  
**112,00 TL**



**BK1-1402-3614**

1/16A Dörtlü Grup Priz  
Kutu Adedi: 8  
**128,95 TL**



**BY8-1402-3510**

1/16A Duvar Kasalı Pano Priz  
Kutu Adedi: 12  
**66,15 TL**



**BP1-1402-2410**

1/16A Makine Priz  
Kutu Adedi: 18  
**46,30 TL**



**BP1-1402-2510**

1/16A Duvar Priz  
Kutu Adedi: 6  
**72,75 TL**



**BR1-1402-2711**

1/16A 220V Ray Priz  
Kutu Adedi: 12  
**76,40 TL**



**BR1-2504-2711**

3/25A 380V Ray Priz  
Kutu Adedi: 6  
**90,10 TL**



**BK1-2504-4023**

3/25A Kauçuk Eğik Fiş  
Kutu Adedi: 16  
**67,75 TL**



**BK1-2504-4011**

3/25A Kauçuk Düz Fiş  
Kutu Adedi: 20  
**48,10 TL**



**BK1-2504-4012**

3/25A Kauçuk Düz Fiş  
Kutu Adedi: 20  
**45,90 TL**



**BP2-2504-4415**

3/25A Makine Priz  
Kutu Adedi: 18  
**60,00 TL**



**BP2-2504-4516**

3/25A Duvar Priz  
Kutu Adedi: 6  
**90,10 TL**



**BK1-2504-4314**

3/25A Kauçuk Uzatma Priz  
Kutu Adedi: 15  
**74,30 TL**



**BK6-2504-4511**

3/25A Kauçuk Duvar Priz  
Kutu Adedi: 14  
**91,80 TL**



**BK6-2504-4611**

1/16A + 3/25A  
Kauçuk 2'li Grup Priz  
Kutu Adedi: 5  
**163,90 TL**



**BK6-2504-4612**

3/25A Kauçuk  
2li Grup Priz  
Kutu Adedi: 5  
**168,25 TL**



**BK6-2504-4613**

2x1/16A + 3/25A  
Kauçuk 3'lü Grup Priz  
Kutu Adedi: 6  
**218,50 TL**



**BK6-2504-4614**

1/16A + 2x3/25A  
Kauçuk 3'lü Grup Priz  
Kutu Adedi: 6  
**229,45 TL**



**BK6-2504-4615**

3/25A  
Kauçuk 3'lü Grup  
Kutu Adedi: 6  
**240,35 TL**



**BK6-2504-4616**

2x1/16A + 2x3/25A  
Kauçuk 4'lü Grup Priz  
Kutu Adedi: 8  
**240,35 TL**



**BK6-2504-4617**

1x1/16A + 3x3/25A  
Kauçuk 4'lü Grup Priz  
Kutu Adedi: 8  
**251,30 TL**



**BK6-2504-4618**

3/25A  
Kauçuk 4'lü Grup Priz  
Kutu Adedi: 8  
**262,20 TL**

**BY1-1504-2011**16/25A Yassı Düz Fiş  
Kutu Adedi: 15  
**77,50 TL****BY1-1504-2311**16/25A Yassı Uzatma Priz  
Kutu Adedi: 15  
**99,00 TL****BY1-1504-2511**16/25A Yassı Duvar Priz  
Kutu Adedi: 12  
**99,00 TL****BY1-2504-2011**25/40A Yassı Düz Fiş  
Kutu Adedi: 12  
**108,00 TL****BY1-2504-2311**25/40A Yassı Uzatma Priz  
Kutu Adedi: 8  
**120,00 TL****BY1-2504-2511**25/40A Yassı Duvar Priz  
Kutu Adedi: 7  
**120,00 TL****BY1-4504-2011**40/63A Yassı Düz Fiş  
Kutu Adedi: 8  
**163,00 TL****BY1-4504-2511**40/63A Yassı Duvar Priz  
Kutu Adedi: 4  
**187,00 TL****BK4-7501-2010**16/95 mm<sup>2</sup> 200A.  
Ark Fiş  
Kutu Adedi: 15  
**171,00 TL****BK4-7501-2310**16/95 mm<sup>2</sup> 200A.  
Uzatma Priz  
Kutu Adedi: 15  
**175,60 TL****BK4-7501-2410**16/95 mm<sup>2</sup> 200A.  
Makine Priz  
Kutu Adedi: 12  
**225,75 TL****BK4-9501-2010**50/150 mm<sup>2</sup> 400A.  
Ark Fiş  
Kutu Adedi: 15  
**193,80 TL****BK4-9501-2310**50/150 mm<sup>2</sup> 400A.  
Uzatma Priz  
Kutu Adedi: 15  
**216,60 TL****BK4-9501-2410**50/150 mm<sup>2</sup> 400A.  
Makine Priz  
Kutu Adedi: 12  
**250,80 TL****BC1-1403-2011**CEE Norm 3/16A Düz Fiş  
Kutu Adedi: 10  
**72,80 TL****BC1-1403-2312**CEE Norm 3/16A Uzatma Priz  
Kutu Adedi: 10  
**95,70 TL****BC1-1403-2413**CEE Norm 3/16A Makine Priz  
Kutu Adedi: 15  
**89,65 TL****BC1-1403-2510**CEE Norm 3/16A Duvar Priz  
Kutu Adedi: 6  
**132,40 TL****BC1-3403-2011**CEE Norm 3/32A Düz Fiş  
Kutu Adedi: 8  
**117,25 TL****BC1-3403-2312**CEE Norm 3/32A Uzatma Priz  
Kutu Adedi: 8  
**142,85 TL****BC1-3403-2413**CEE Norm 3/32A Makine Priz  
Kutu Adedi: 8  
**131,05 TL****BC1-3403-2510**CEE Norm 3/32A Duvar Priz  
Kutu Adedi: 6  
**190,00 TL**



**BC1-1504-2011**

CEE Norm 4/16A  
Düz Fiş  
Kutu Adedi: 8  
**85,60 TL**



**BC1-1504-2312**

CEE Norm 4/16A  
Uzatma Priz  
Kutu Adedi: 8  
**115,55 TL**



**BC1-1504-2413**

CEE Norm 4/16A  
Makine Priz  
Kutu Adedi: 15  
**105,80 TL**



**BC1-1504-2510**

CEE Norm 4/16A  
Duvar Priz  
Kutu Adedi: 6  
**141,15 TL**



**BC1-1504-2535**

CEE Norm 4/16A  
90° Eğik Duvar Priz  
Kutu Adedi: 3  
**174,85 TL**



**BC1-3504-2011**

CEE Norm 4/32A  
Düz Fiş  
Kutu Adedi: 8  
**122,00 TL**



**BC1-3504-2312**

CEE Norm 4/32A  
Uzatma Priz  
Kutu Adedi: 8  
**160,00 TL**



**BC1-3504-2413**

CEE Norm 4/32A  
Makine Priz  
Kutu Adedi: 8  
**146,25 TL**



**BC1-3504-2510**

CEE Norm 4/32A  
Duvar Priz  
Kutu Adedi: 6  
**195,75 TL**



**BC1-3504-2535**

CEE Norm 4/32A  
90° Eğik Duvar Priz  
Kutu Adedi: 3  
**230,10 TL**



**BC1-4504-2011**

CEE Norm 4/63A  
Düz Fiş  
Kutu Adedi: 1  
**445,00 TL**



**BC1-4504-2312**

CEE Norm 4/63A  
Uzatma Priz  
Kutu Adedi: 1  
**661,65 TL**



**BC1-4504-2413**

CEE Norm 4/63A  
Makine Priz  
Kutu Adedi: 1  
**450,05 TL**



**BC1-4504-2510**

CEE Norm 4/63A  
Duvar Priz  
Kutu Adedi: 1  
**596,00 TL**



**BC1-4504-2535**

CEE Norm 4/63A  
90° Eğik Duvar Priz  
Kutu Adedi: 1  
**717,90 TL**



**BC1-6504-7011**

CEE Norm 4/125A  
Düz Fiş (IP 67)  
Kutu Adedi: 1  
**1.510,50 TL**



**BC1-6504-7312**

CEE Norm 4/125A  
Uzatma Priz (IP 67)  
Kutu Adedi: 1  
**1.542,50 TL**



**BC1-6504-7413**

CEE Norm 4/125A  
Makine Priz (IP 67)  
Kutu Adedi: 1  
**1.491,00 TL**



**BC1-6504-7114**

CEE Norm 4/125A  
Makine Fiş (IP 67)  
Kutu Adedi: 1  
**1.491,00 TL**



**BT4-1001-0007**

80mm x 80mm x 60mm  
1'li Alümi. Buton Kutusu (IP67)  
Kutu Adedi: 1  
**247,00 TL**



**BT4-1001-0017**

80mm x 80mm x 73mm  
1'li Alümi. Buton Kutusu (IP67)  
Kutu Adedi: 1  
**259,50 TL**



**BT4-2001-0007**

80mm x 130mm x 73mm  
2'li Alümi. Buton Kutusu (IP67)  
Kutu Adedi: 1  
**322,00 TL**



**BT4-3001-0007**

80mm x 170mm x 73mm  
3'lü Alümi. Buton Kutusu (IP67)  
Kutu Adedi: 1  
**382,00 TL**

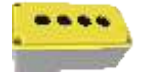

**BT4-3001-0017**

80mm x 170mm x 73mm  
4'lü Alümi. Buton Kutusu (IP67)  
Kutu Adedi: 1  
**390,00 TL**



**BB3-2131-0087**

80mm x 80mm x 60mm  
Alüminyum Buat (IP67)  
Kutu Adedi: 1  
**187,00 TL**



**BB3-2131-0097**

80mm x 80mm x 73mm  
Alüminyum Buat (IP67)  
Kutu Adedi: 1  
**210,00 TL**



**BB3-2231-0097**

80mm x 130mm x 72mm  
Alüminyum Buat (IP67)  
Kutu Adedi: 1  
**295,00 TL**



**BB3-2331-0097**

80mm x 170mm x 73mm  
Alüminyum Buat (IP67)  
Kutu Adedi: 1  
**334,50 TL**



**BB3-2431-0097**

80mm x 230mm x 73mm  
Alüminyum Buat (IP67)  
Kutu Adedi: 1  
**516,00 TL**

**BC1-1505-2011**

CEE Norm 5/16A  
Düz Fiş  
Kutu Adedi: 8  
**105,45 TL**

**BC1-1505-2312**

CEE Norm 5/16A  
Uzatma Priz  
Kutu Adedi: 8  
**139,15 TL**

**BC1-1505-2413**

CEE Norm 5/16A  
Makine Priz  
Kutu Adedi: 15  
**132,75 TL**

**BC1-1505-2510**

CEE Norm 5/16A  
Duvar Priz  
Kutu Adedi: 6  
**180,90 TL**

**BC1-1505-2535**

CEE Norm 5/16A  
90° Eğik Duvar Priz  
Kutu Adedi: 3  
**200,45 TL**

**BC1-3505-2011**

CEE Norm 5/32A  
Düz Fiş  
Kutu Adedi: 8  
**136,00 TL**

**BC1-3505-2312**

CEE Norm 5/32A  
Uzatma Priz  
Kutu Adedi: 8  
**172,15 TL**

**BC1-3505-2413**

CEE Norm 5/32A  
Makine Priz  
Kutu Adedi: 8  
**164,75 TL**

**BC1-3505-2510**

CEE Norm 5/32A  
Duvar Priz  
Kutu Adedi: 6  
**201,10 TL**

**BC1-3505-2535**

CEE Norm 5/32A  
90° Eğik Duvar Priz  
Kutu Adedi: 3  
**251,30 TL**

**BC1-4505-2011**

CEE Norm 5/63A  
Düz Fiş  
Kutu Adedi: 1  
**546,40 TL**

**BC1-4505-2312**

CEE Norm 5/63A  
Uzatma Priz  
Kutu Adedi: 1  
**750,00 TL**

**BC1-4505-2413**

CEE Norm 5/63A  
Makine Priz  
Kutu Adedi: 1  
**580,45 TL**

**BC1-4505-2510**

CEE Norm 5/63A  
Duvar Priz  
Kutu Adedi: 1  
**715,15 TL**

**BC1-4505-2535**

CEE Norm 5/63A  
90° Eğik Duvar Priz  
Kutu Adedi: 1  
**846,20 TL**

**BC1-6505-7011**

CEE Norm 5/125A  
Düz Fiş (IP 67)  
Kutu Adedi: 1  
**1.540,00 TL**

**BC1-6505-7312**

CEE Norm 5/125A  
Uzatma Priz (IP 67)  
Kutu Adedi: 1  
**1.578,00 TL**

**BC1-6505-7413**

CEE Norm 5/125A  
Makine Priz (IP 67)  
Kutu Adedi: 1  
**1.527,90 TL**

**BC1-6505-7114**

CEE Norm 5/125A  
Makine Fiş (IP 67)  
Kutu Adedi: 1  
**1.527,90 TL**

**BG4-100Y-0Y0Y**

Tribbox Grup Priz  
(Boş Büyük Delikli)  
Kutu Adedi: 2  
**198,45 TL**

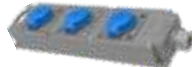
**BG4-1010-1010**

1/16A 220V. 3 Ad.  
Tribbox Grup Priz  
Kutu Adedi: 1  
**454,15 TL**

**BG4-1016-1610**

5/16A. 2 Ad.+1/16A. 1 Ad.  
Tribbox Grup Priz  
Kutu Adedi: 1  
**688,70 TL**

**BG4-1019-1910**

5/32A. 2 Ad.+1/16A. 1 Ad.  
Tribbox Grup Priz  
Kutu Adedi: 1  
**749,50 TL**

**BG4-1019-1914**

5/32A. 2 Ad.+3/16A. 1 Ad.  
Tribbox Grup Priz  
Kutu Adedi: 1  
**783,45 TL**

**BB3-2531-0107**

100mm x 100mm x 75mm  
Alüminyum Buat (IP67)  
Kutu Adedi: 1  
**232,00 TL**

**BB3-2631-0047**

130mm x 130mm x 90mm  
Alüminyum Buat (IP67)  
Kutu Adedi: 1  
**529,00 TL**

**BB3-2731-0047**

130mm x 190mm x 90mm  
Alüminyum Buat (IP67)  
Kutu Adedi: 1  
**640,00 TL**

**BB3-2831-0047**

170mm x 190mm x 90mm  
Alüminyum Buat (IP67)  
Kutu Adedi: 1  
**780,00 TL**

**BB3-2931-0047**

190mm x 250mm x 90mm  
Alüminyum Buat (IP67)  
Kutu Adedi: 1  
**1.316,00 TL**



**BM8-2103-0000**

3x1.5 TTR 25m. Kapasiteli  
Plastik Makara  
Kutu Adedi: 1  
**353,95 TL**



**BM9-3103-0000**

3x1.5 TTR 50m. Kapasiteli  
Plastik Makara  
Kutu Adedi: 1  
**367,15 TL**



**BM1-2103-0000**

3x1.5 TTR 25m. Kapasiteli  
Metal Makara  
Kutu Adedi: 1  
**479,20 TL**



**BM2-3103-0000**

3x1.5 TTR 50m. Kapasiteli  
Metal Makara  
Kutu Adedi: 1  
**525,00 TL**



**BM3-4303-0000**

3x2.5 TTR 50m. Kapasiteli  
Metal Makara  
3x1/16A  
Kutu Adedi: 1  
**651,30 TL**



**BM4-5203-1060**

5x2.5 TTR 40m. Kapasiteli  
Metal Mak.  
2x1/16A + 1x3/25A  
Kutu Adedi: 1  
**962,00 TL**



**BM4-5103-2060**

5x2.5 TTR 40m. Kapasiteli  
Metal Makara  
1x1/16 + 2x3/25A  
Kutu Adedi: 1  
**1.010,00 TL**



**BM6-7103-2060**

5x2,5 TTR 100m. Kapasiteli  
Metal Arabalı Makara  
1x1/16 + 2x3/25A  
Kutu Adedi: 1  
**1.885,00 TL**



**BM1K2103-0000**

3x1.5 TTR 25m. KABLOLU  
Metal Makara 4x1/16A  
Kutu Adedi: 1  
**Fiyat Sorunuz**



**BM2K3103-0000**

3x1.5 TTR 50m. KABLOLU  
Metal Makara 4x1/16A  
Kutu Adedi: 1  
**Fiyat Sorunuz**



**BA1-1001-0001**

Seyyar El Lambası  
Anahtarlı  
Kutu Adedi: 1  
**205,00 TL**



**BA1-2001-0001**

Seyyar El Lambası  
Anahtarsız  
Kutu Adedi: 1  
**190,00 TL**



**BA1-1001-1031**

Seyyar El Lambası  
Anahtarlı 7.5m Kablolu  
Kutu Adedi: 1  
**342,00 TL**



**BA1-2001-1031**

Seyyar El Lambası  
Anahtarsız 7.5m Kablolu  
Kutu Adedi: 1  
**323,00 TL**



220 x 130 x 115

6 W. Otomat Kapasiteli  
Kombinasyon Kutusu



250 x 190 x 120

11 W. Otomat Kapasiteli  
Kombinasyon Kutusu



365 x 185 x 100

Monofaze  
Sayaç Kutusu



48 Otomat Kapasiteli  
Zayıf Akım Kutusu



32 Otomat Kapasiteli  
Zayıf Akım Kutusu



Kablo Toplama Spirali



Yetkili Bayii

